



*Associazione*



*Il Presidente di ASS.I.CA. Vittore Beretta*

## SCOPI E ATTIVITÀ DELL'ASS.I.CA.

L'ASS.I.CA., Associazione Industriali delle Carni, è l'organizzazione nazionale di categoria che, nell'ambito della Confindustria, rappresenta le imprese di macellazione e trasformazione delle carni suine.

Sin dalla sua costituzione, nel 1946, l'ASS.I.C.A. si è sempre contraddistinta per il forte spirito associativo come testimonia la sua qualità di socio di:

- Confindustria, a cui ha voluto aderire sin dalla nascita;
- Federalimentare, Federazione italiana delle Industrie Alimentari, di cui è socio fondatore;
- Clitravi, Federazione europea che raggruppa le Associazioni nazionali delle industrie di trasformazione della carne, che ha fondato, insieme all'Associazione francese ed a quella belga, nel 1957;
- Istituto Parma Qualità e Istituto Nord-Est Qualità, organismi di controllo dei prodotti a base di carne D.O.P. e I.G.P.;
- I.V.S.I. - Istituto per la Valorizzazione dei Salumi Italiani;
- C.R.P.A., Centro Ricerche Produzioni Alimentari;
- Assomercati, Consorzio di gestione della Borsa Merci di Milano, con partecipazione diretta e di ampia rappresentatività dei comparti settoriali nelle Commissioni prezzi nominate dalla Camera di Commercio di Milano.

Nell'ambito di ASS.I.CA. opera anche l'ISIT - Istituto Salumi Italiani Tutelati che svolge un coordinamento a livello strategico e operativo fra i Consorzi di tutela delle DOP e IGP del comparto salumi e supporta, inoltre, le produzioni tutelate che non hanno ancora un proprio organismo di rappresentanza. Da ISIT sono scaturiti in questi ultimi anni i Consorzi Mortadella Bologna, Zampone Modena Cotechino Modena e, recentemente, Cacciatore.

L'ASS.I.CA., inoltre, partecipa direttamente a:

- Comitati e Commissioni ministeriali - soprattutto della Sanità e dell'Agricoltura - che si riuniscono periodicamente su tematiche specifiche;
- Comitato Consultivo Suino Comunitario (in rappresentanza dell'industria europea);
- Gruppi di lavoro della CIAA (Confederazione delle Industrie Agro-alimentari europee) ed ha designato vari rappresentanti negli organi direttivi della Stazione Sperimentale dell'Industria per le Conserve Alimentari in Parma e dell'INCA.

Nell'ambito delle finalità istituzionali, l'attività dell'ASS.I.CA. si estrinseca in diversi ambiti:

- Monitoraggio con informazione, completa ed approfondita, agli Associati circa:
  - gli scenari normativi, sia nazionali che comunitari-internazionali, con assistenza concreta e pratica all'applicazione delle norme che spesso si traducono nelle pubblicazioni di manuali di comportamento e linee guida che, a seconda della rilevanza strategica, vengono presentati in seminari e convegni alla presenza delle

- autorità pubbliche competenti;
  - scenari economici-commerciali, con la rilevazione e la conseguente tempestiva diffusione dei prezzi nazionali ed esteri, dell'andamento dei mercati e dell'interscambio commerciale e con le indagini tendenziali presso gli Associati.
- Servizio di assistenza e consulenza in campo sindacale, legale, tecnico-normativo, sanitario ed economico-commerciale. In particolare, viene fornita assistenza completa sul piano operativo nelle aree:
- sanitarie (bolli ed espletamento pratiche)
  - export (autorizzazioni e certificazioni, rilascio titoli e restituzioni)
  - ammassi AGEA (ex AIMA).
- Impegno nella definizione di una politica economica settoriale - configurata inizialmente attraverso Commissioni, Gruppi di lavoro e, successivamente, dagli organi deliberanti - le cui principali aree di intervento riguardano le tematiche:
- sanitarie e tecnico-produttive
  - legali, sindacali e tutela delle denominazioni
  - economico, commerciali ed export
  - promozione e tutela della produzione e dell'immagine dei prodotti del settore.

Per il raggiungimento delle proprie finalità l'ASS.I.CA. opera di concerto con i Ministeri competenti - in particolare, delle Attività Produttive, delle Politiche Agricole e Forestali, della Salute, delle Finanze e del Commercio con l'Estero - e con le Regioni a più alta concentrazione di attività del settore, per tutelare al meglio le diverse esigenze delle Aziende del comparto.

Collabora altresì a fianco di importanti istituzioni nazionali, quali l'Istituto Superiore di Sanità, la Stazione Sperimentale per l'Industria delle Conserve Alimentari in Parma, l'Istituto Nazionale di Ricerca per gli Alimenti e la Nutrizione (INRAN), l'Istituto per il Commercio con l'Estero (ICE), l'ISTAT, l'AGEA, l'ISMEA e le Camere di Commercio.

L'ASS.I.CA. si è sempre dimostrata una presenza attiva e concreta al fianco dei propri Associati, seguendo tutti gli aspetti aziendali. È datata e storica l'autonoma attività di gestione della sua Borsa Merci di Milano e la conseguente rilevazione dei prezzi - da sempre pubblicati su "Il Sole 24 Ore" - che ora attua nell'ambito di Assomercati ed in stretta collaborazione con la Camera di Commercio, ente pubblico deputato alla pubblicazione dei bollettini prezzi.

Possono aderire all'ASS.I.CA. le Aziende che svolgono attività industriale nel campo alimentare, operando nel settore dei salumi, delle carni in scatola, della macellazione, del sezionamento, del deposito frigorifero delle carni, della colatura e lavorazione dei grassi animali e, comunque, dei prodotti di origine animale, degli estratti di carne e delle proteine animali.

L'Associazione, inoltre, edita da oltre cinquant'anni un House Organ mensile, "L'INDUSTRIA DELLE CARNI" di cui segue direttamente, con grande impegno, la linea editoriale, i contenuti e le varie fasi di realizzazione e distribuzione. Nato come bollettino informativo, il giornale è divenuto un vero e proprio strumento di opinione che affronta le problematiche dell'Industria delle carni in un contesto economico-sociale di portata internazionale.

ORGANI ASSOCIATIVI

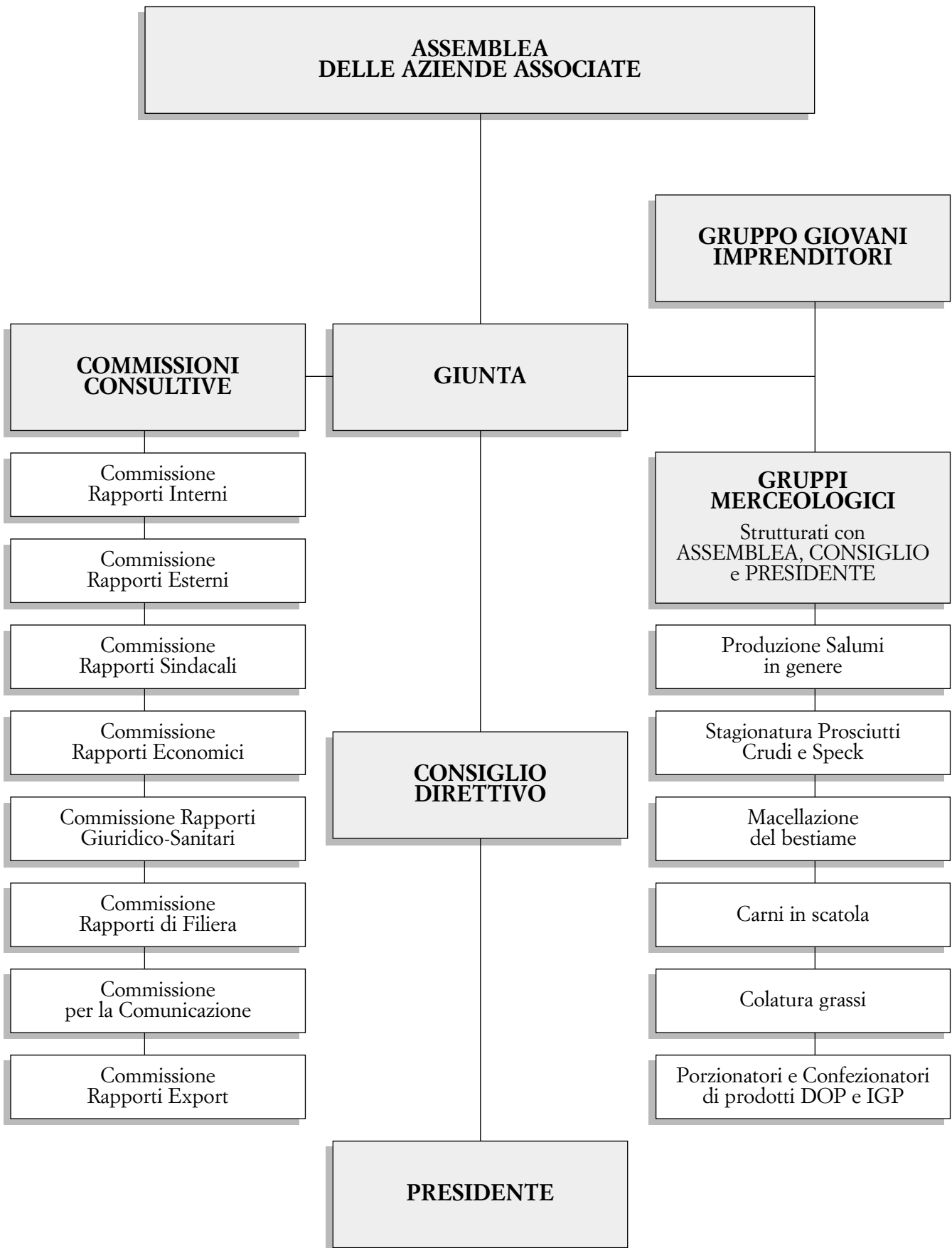

CARICHE ASSOCIATIVE - BIENNIO 2002 - 2005

**GIUNTA ASSOCIATIVA**

<b>BERETTA VITTORE *</b>	Presidente
<b>LEVONI PAOLO*</b>	Past President
<b>BIAMONTI STEFANO*</b>	Vice Presidente
<b>FERRARINI LISA*</b>	Vice Presidente
<b>FRANCHI SERGIO*</b>	Vice Presidente
<b>GOZZI SANDRO*</b>	Vice Presidente - Presidente Gruppo Produzione Salumi in genere
<b>LENTI RUGGERO*</b>	Vice Presidente
<b>RIVOLTA GIUSEPPE*</b>	Vice Presidente
<b>BOLOGNESI FAUSTO*</b>	Vice Presidente
<b>SEVERI ALBERTO*</b>	Vice Presidente
<b>ALLOCCA GIUSEPPE</b>	Componente - Presidente Gruppo Carni in scatola
<b>AMORETTI FILIPPO</b>	Componente
<b>SASSI UGO</b>	Componente - Presidente Gruppo Macellazione del bestiame
<b>BENASSI PAOLO</b>	Componente
<b>BROZZI WALTER</b>	Componente - Presidente Gruppo Colatura Grassi
<b>CARRETTA ROMANO</b>	Componente - Presidente Gruppo Stagionatura Prosciutti Crudi e Speck
<b>BIGAZZI MAURIZIO</b>	Componente
<b>FONTANA ERMES</b>	Componente
<b>FUMAGALLI CESARE</b>	Componente
<b>GNUTTI ANDREA</b>	Componente
<b>LEVONI NICOLA</b>	Componente - Presidente Gruppo Giovani Imprenditori
<b>MARTELLI DANIELE</b>	Componente
<b>NEGRINI CARLO</b>	Componente
<b>GABETTI ALESSANDRO*</b>	Componente
<b>CERIANI GIUSEPPE</b>	Componente
<b>RASPINI UMBERTO*</b>	Componente
<b>RIGAMONTI EMILIO</b>	Componente
<b>TEDESCHI STEFANO</b>	Componente
<b>VERONI FRANCESCO*</b>	Componente
<b>VILLANI GIUSEPPE*</b>	Componente
<b>ZANELLI GABRIELE</b>	Componente - Pres. Gruppo Porzionatori e Confezionatori prodotti DOP e IGP
<b>DUKCEVICH SOFIA KAVCIC</b>	Componente
<b>LEONCINI PAOLO</b>	Componente
<b>MOZZONI GIANNI</b>	Componente
<b>REGGIANI MAURO</b>	Invitato
<b>PIZZAGALLI FRANCESCO</b>	Invitato

\* Membro del Consiglio Direttivo

**PRESIDENTI COMMISSIONI CONSULTIVE**

<b>BIAMONTI STEFANO</b>	Rapporti Esterni
<b>FERRARINI LISA</b>	Rapporti Economici
<b>FRANCHI SERGIO</b>	Rapporti Giuridico-Sanitari
<b>GOZZI SANDRO</b>	Rapporti per la comunicazione
<b>LENTI RUGGERO</b>	Rapporti Export
<b>RIVOLTA GIUSEPPE</b>	Rapporti Sindacali
<b>BOLOGNESI FAUSTO</b>	Rapporti di Filiera
<b>SEVERI ALBERTO</b>	Rapporti Interni

**COLLEGIO DEI REVISORI DEI CONTI**

**RIVA MAURIZIO** Presidente  
**MARTELLI ELIO** Membro  
**AMORETTI FILIPPO** Membro

**COLLEGIO DEI PROBIVIRI**

**GALLETTI IVO**  
**LEONCINI MARIO ELISEO**

STRUTTURA OPERATIVA

DIRETTORE  
**Gianni Gorrieri**

SEDE DI MILANO

Responsabile  
**Alfredo La Stella**

Ufficio Legislazione Sanitaria

Responsabile  
**Giorgio Rimoldi**  
**Stefania Turco**

Ufficio Comunicazione e Promozione

Responsabile  
**Monica Malavasi**  
**Giada Battaglia, Aldo Radice, Antonella Fodale**

Ufficio Legale e Sindacale  
Responsabile  
**Silvia Bucci**

Ufficio economico e affari generali  
**Andrea Marani**

Ufficio Disciplina delle produzioni  
Responsabile  
**Gianluigi Ligasacchi**  
**Cristina Careddu, Daniele Pisanello**

Segreteria  
Responsabile  
**Barbara Falcone**  
**Simona Brambati, Laura Landi, Luca Brugolo**

Amministrazione

Responsabile  
**Enrico Soncini**  
**Eleonora Frezzi, Silvia Montibeller**

UFFICIO DI ROMA

Responsabile  
**Domenico Paris**

**Giorgio Mochi, Cristina Albini, Laura Falasconi**

UFFICIO DI BRUXELLES

**Michele Spangaro**



A large, light gray, stylized outline of an eagle with its wings spread, centered on a white background. The eagle's head is turned to the right. The outline is composed of thick, rounded lines.

Aziende  
associate

## AZIENDE ASSOCIATE

**ABA PROSCIUTTI S.p.A.**  
Via San Vitale, 21  
43030 SALA BAGANZA (PR)

**ACCADEMIA DEL COTTO S.p.A**  
Via Firenze, 7  
20060 BUSSERO (MI)

**ADDA S.r.l.**  
Via Ruchetta, 6  
23898 IMBERSAGO (LC)

**AIMARETTI S.p.A.**  
Via Cavour 9/13  
10068 VILLAFRANCA PIEMONTE (TO)

**AL CAVALLINO BIANCO S.r.l.**  
Via Sbrisi, 2  
43010 POLESINE P.SE (PR)

**AL PONTE PROSCIUTTI S.r.l.**  
Via Cavo, 4 - Fr. S. Michele Cavana  
43013 LESIGNANO DE' BAGNI (PR)

**ALBINO CHIESA S.r.l.**  
Via Calice, 74  
17024 FINALE LIGURE (SV)

**ALCISA S.p.A.**  
Via Roma, 73  
40069 ZOLA PREDOSA (BO)

**ALESSANDRO LAZZERI S.n.c.**  
Via Le Ponti, 58  
23030 SEMOGO VALDIDENTRO (SO)

**ALFRIULI S.p.A.**  
Via Venezia, 120  
33038 SAN DANIELE DEL FRIULI (UD)

**ALIMENTA CARNI S.r.l.**  
Contrada Zumhari, 2  
73047 MONTERONI (LE)

**ALIMENTARI RADICE S.r.l.**  
Via Privata G. Natta, 24  
20030 LENTATE S/S (MI)

**ANNONI S.p.A.**  
Loc. Madonna dei Prati  
43011 BUSSETO (PR)

**ANTON NOCKER & C. S.n.c.**  
Via Dolomiti, 19/A  
39034 DOBBIACO (BZ)

**AR ALIMENTARI S.r.l.**  
Via Umbria, 14  
80017 MELITO DI NAPOLI (NA)

**ASSISI SALUMI S.r.l.**  
Via A. Canini, 10  
06086 TORCHIAGINA DI ASSISI (PG)

**AZIENDA AGRICOLA NOVELLA SENTIERI S.a.s.**  
Via Cappelle, 5  
26020 CAPPELLA CANTONE (CR)

**AZIENDA AGRICOLA SAN FRANCESCO S.n.c.**  
Cascina Fornaci  
20070 CERRO AL LAMBRO (MI)

**BALDO SALUMIFICIO S.r.l.**  
Viale Italia, 212206  
0 VIGHIZZOLO DI CANTU' (CO)

**BALUGANI PROSCIUTTI S.r.l.**  
Via Santa Lucia, 42  
41050 MONTALE RANGONE (MO)

**BARABINO FRANCESCO SALUMIFICIO S.p.A.**  
SS per Alessandria, 44  
15050 TORRE GAROFOLI (AL)

**BENCOR BENIAMINO CORNO S.p.A.**  
Via Misericordia 3/5  
20057 VEDANO AL LAMBRO (MI)

**BERTANA S.r.l.**  
SS. Bergamasca, 98/100  
26022 CASTELVERDE (CR)

**BOLTON ALIMENTARI S.p.A.**  
Via Luigi Einaudi, 18/22  
22072 CERMENATE (CO)

**BOSSI & TURCHI S.r.l.**  
Loc. Rigomagno Scalo  
53040 SINALUNGA (SI)

**BRENDOLAN PROSCIUTTI S.p.A.**  
Via Cesare Battisti, 82  
36045 LONIGO (VI)

**BRESAOLE DEL ZOPPO S.r.l.**  
Via Valeriana, 50  
23010 BUGLIO DI MONTE (SO)

**BRESSANI SALUMIFICIO & C. S.n.c.**  
Via Pandino s.n. - Fr. Cascine Gandini  
26020 PALAZZO PIGNANO (CR)

**BRIANZA SALUMI S.r.l.**  
Via Don G. Minzoni, 21  
22040 SIRONE (LC)

**C.L.A.I. - COOP. LAVORATORI**  
Via Gambellara 62/A  
40020 SASSO MORELLI - IMOLA (BO)

**CARNI DOCK S.r.l.**  
Strada Manta, 5/A  
12030 LAGNASCO (CN)

**CARNI GEST S.r.l.**  
Via Poggio, 17/AB  
40023 CASTEL GUELFO (BO)

**CARRETTA PROSCIUTTI S.r.l.**  
Via Calestano 134/A  
43030 POGGIO S.ILARIO BAGANZA FELINO (PR)

**CASA GONZAGA S.r.l.**  
Via Piubega, 38  
46040 CERESARA (MN)

**CASALE S.p.A.**  
Via Montanara, 33  
43035 CASALE DI FELINO (PR)

**CASSETTA SALUMI S.p.A.**  
Via Vocabolo Isola 4  
05031 ARRONE (TR)

**CASTELFRIGO S.r.l.**  
Via S. Allende, 6  
41051 CASTELNUOVO RANGONE (MO)

**CENTRO CARNI SILA S.n.c.**  
Via Roma, 106  
87052 CAMIGLIATELLO SILANO (CS)

**CERRI S.n.c.**  
Via Balocco, 4  
13040 BURONZO (VC)

**CESARE FIORUCCI S.p.A.**  
SANTA PALOMBA  
00040 POMEZIA (RM)

**CIM ALIMENTARI S.p.A.**  
Via Martiri della Libertà, 39  
43013 LANGHIRANO (PR)

**COCCONI FLLI S.n.c.**  
Via IV Novembre 16  
46015 CICOGNARA DI VIADANA (MN)

**COMAL S.r.l.**  
Via Milano, 2  
41016 NOVI DI MODENA (MO)

**CONSORZIO LATTERIE SOCIALI MANTOVANE**  
Viale della Favorita, 19  
46100 MANTOVA (MN)

**CURCIO S.r.l.**  
Strada Boscotrecase, 16  
85055 PICERNO (PZ)

**DELICATESSE S.p.A.**  
Via del Lavoro, 45/47  
20049 CONCOREZZO (MI)

**DIMAR S.p.A.**  
Via del Lavoro snc  
01100 VITERBO (VT)

**EFFE S.p.A.**  
Via Cavo, 8  
43037 LESIGNANO DE' BAGNI (PR)

**EFFESALUMI S.a.s.**  
Via S.S. Simone e Giuda, 6  
23895 NIBIONNO (LC)

**F.LLI SCHELLINO S.p.A.**  
SS. Vercelli Biella  
13030 FORMIGLIANA (VC)

**FELSINEO S.p.A.**  
Via C. Masetti, 8/10  
40069 ZOLA PREDOSA (BO)

**FERRARINI S.p.A.**  
Via Rivaltella, 3  
42100 REGGIO EMILIA

**FERRARI ERIO & C. S.p.A.**  
Via Canaletto, 565/A  
41100 MODENA (MO)

**FIANO SALUMI S.r.l.**  
Via Civitellese, Km. 1,900  
00065 FIANO ROMANO (RM)

**FINI S.r.l.**  
Via Cendon, 20  
31057 SILEA (TV)

**FINPROSCIUTTI ZAFFAGNINI S.r.l.**  
Via Galvani 9/A  
48018 FAENZA (RA)

## AZIENDE ASSOCIATE

**FONTANA ERMES S.p.A.**

Via S. Vitale 12  
43038 SALA BAGANZA (PR)

**FRAMON S.p.A.**

Via Nazionale, 8  
33038 S. DANIELE DEL FRIULI (UD)

**FRANCESCO FRANCHI S.p.A.**

Via Montrigone, 144  
13011 BORGOSESIA (VC)

**FUMAGALLI INDUSTRIA ALIMENTARI S.p.A.**

Via Briantea, 18  
22038 TAVERNERIO (CO)

**GALBANI EGIDIO S.p.A.**

Via Flavio Gioia, 8  
20149 MILANO (MI)

**GANDOLFI ENEA & C. S.n.c.**

Via Europa, 1/B  
26045 MOTTA BALUFFI (CR)

**GIORDANI DOMENICO**

Via Provinciale, 37  
19030 ROMITO MAGRA (SP)

**GOLFERA IN LAVEZZOLA S.p.A.**

Via dell'Industria, 6/8  
48021 CONSELICE FRAZ.LAVEZZOLA (RA)

**GRANDI ORIZZONTI S.r.l.**

Via Capograssa, 996  
04010 BORGIO SAN MICHELE (LT)

**GRAZZI ERNESTO S.r.l.**

Via I° Maggio, 4  
46019 VIADANA (MN)

**HARIPRO S.p.A.**

Via Ghiarole, 72  
41057 SPILAMBERTO (MO)

**I FRATELLI EMILIANI S.p.A.**

Via Don Corchia, 14  
43013 LANGHIRANO (PR)

**I.L.C.O. S.r.l.**

S.P. Onanese Km. 4,3 - Località S.Giusto  
01021 ACQUAPENDENTE (VT)

**I.M.C. S.r.l.**

Viale del Lavoro  
24058 ROMANO DI LOMBARDIA (BG)

**I.S.A.F. S.r.l.**

Via Galvani, 26  
48018 FAENZA (RA)

**INDUSTRIA MAC. GHINZELLI MARINO S.p.A.**

Via 1 Maggio, 28/30  
46019 VIADANA (MN)

**INDUSTRIA MAC. VALLE DEL LEO S.p.A.**

Via Porrettana, 3714/A/B  
41021 FANANO (MO)

**INDUSTRIE RIUNITE CAMPAGNOLO S.r.l.**

Via XXV Aprile, 31  
10040 PIOBESI TORINESE (TO)

**INGRA BROZZI S.p.A.**

Via Milano, 19  
46016 COGOZZO (MN)

**ISAL INDUSTRIA SALUMI S.p.A.**

Via Cimina, 14  
01100 VITERBO (VT)

**ITALCARNI S.C.a r.l.**

Via per Guastalla, 21/a  
41012 MIGLIARINA DI CARPI (MO)

**ITALGELATINE S.p.A.**

Via S.S. Alba Bra 201  
12060 S. VITTORIA D'ALBA (CN)

**ITALMACELLO S.r.l.**

Via Venaria, 55  
10093 COLLEGNO (TO)

**ITALPORK S.r.l.**

Via Ponte Buggianese, 150/B  
51011 BORGIO A BUGGIANO (PT)

**JUPITER S.r.l.**

Località Le Campora  
67063 ORICOLA (AQ)

**KRAFT FOODS ITALIA S.p.A.**

Via Nizzoli, 3  
20147 MILANO (MI)

**LA FELINESE SALUMI S.p.A.**

Via Aldo Moro, 4  
43035 FELINO (PR)

**LA PARMENSE PROSCIUTTI S.p.A.**

Via Gandiolo, 2/A  
43015 NOCETO (PR)

**LA.CO CARNI S.A.S. DI MARELLI E. & C.**  
Via Isonzo, 18  
20095 CUSANO MILANINO (MI)

**LAV. PRODOTTI ALIMENTARI VIGANO' S.r.l.**  
Via Pietro Ponti, 29  
20045 BESANA BRIANZA (MI)

**LEONCINI S.r.l.**  
Via Confine, 4 - fr. Colà  
37017 LAZISE (VR)

**LEVONI S.p.A.**  
Via Matteotti, 23  
46014 CASTELLUCCHIO (MN)

**LORENZI S.p.A.**  
Via Papa Giovanni XXIII, 11  
24040 COMUN NUOVO (BG)

**LUIS GASSER S.p.A.**  
Via Coste, 49  
39043 CHIUSA (BZ)

**MAGRI' S.r.l.**  
Via Albertini, 34  
60131 ANCONA (AN)

**MAIALARTE S.p.A.**  
Via Consolatino Inferiore, 79  
43011 BUSSETO (PR)

**MA.I.CO. SOC. COOP. A R.L.**  
Via La Croce, 15  
60020 CAMERATA PICENA (AN)

**MARTELLI FLLI S.p.A.**  
Via Cantone, 22/24  
46030 DOSOLO (MN)

**MARTELLI SALUMI S.p.A.**  
Via dell'Industria, 11  
35040 BOARA PISANI (PD)

**MASSERIA DEL MARCHESATO S.r.l.**  
S.S. 106 loc. Passovecchio  
88900 CROTONE (KR)

**MEC CARNI S.p.A.**  
Via Virgilio, 22  
46010 MARCARIA (MN)

**MENDELSPECK S.n.c.**  
Via Stazione, 15  
39040 TERMENO (BZ)

**MERANO SPECK S.r.l.**  
Via Peter Mitterhofer, 11  
39025 NATURNO (BZ)

**MERICCO S.p.A.**  
Via Marconi, 11  
20090 CUSAGO (MI)

**MOLTENI AGOSTINO & C. S.n.c.**  
Via Aspromonte, 4  
22063 CANTU' (CO)

**MONTANA ALIMENTARI S.p.A.**  
Via Marconi, 3  
46040 GAZOLDO DEGLI IPPOLITI (MN)

**MONTI & ZERBI INDUSTRIA ALIMENTARE S.p.A.**  
Via Nazionale, 22  
22070 VERTEMATE CON MINOPRIO (CO)

**MONTORSI FRANCESCO & FIGLI S.p.A.**  
Via Mazzacavallo, 47  
41010 MAGRETA (MO)

**NEGRINI S.p.A.**  
Via Dante Alighieri, 470  
45030 SALARA (RO)

**NEGRINI SALUMI S.p.A.**  
Via Alberelli, 28  
44045 RENAZZO (FE)

**NUOVA BOSCHI S.p.A.**  
Viale Roma, 36  
43035 FELINO (PR)

**PADANIA S.r.l.**  
Via Circonvallazione Sud, 47  
26010 OFFANENGO (CR)

**PANINI S.p.A.**  
Via Ungaretti, 9/13  
41030 ROVERETO S/S (MO)

**PARMACOTTO S.p.A.**  
Via G. M. Conforti, 21  
43100 PARMA (PR)

**PAVONCELLI ERNESTO & FIGLI S.p.A.**  
Via Valpolicella, 51  
37026 PESCONTINA (VR)

**PIETRO NEGRONI S.r.l.**  
Via Fabio Filzi, 69  
26100 CREMONA (CR)

## AZIENDE ASSOCIATE

**PORTALUPI SALUMI S.p.A.**  
Regione Merconsile  
13015 GUARDABOSONE (VC)

**PRINCIPE DI SAN DANIELE S.p.A.**  
Via J. Ressel - Zona Industriale  
34018 S. DORLIGO DELLA VALLE (TS)

**PRO-SUS S.C.a r.l.**  
Via Malta, snc  
26039 VESCOVATO (CR)

**PROSCIUTTI ROSA S.p.A.**  
Corso Matteotti, 49  
10121 TORINO (TO)

**PROSCIUTTIFICIO DI BOSCHETTO S.r.l.**  
Via S. Vitale, 153  
43038 SALA BAGANZA (PR)

**PROSCIUTTIFICIO DOK CASTELLO S.r.l.**  
Via del Lago, 7  
33038 SAN DANIELE DEL FRIULI (UD)

**PROSCIUTTIFICIO IL MULINO S.p.A.**  
Loc. Capoponte, 46  
43020 TIZZANO VAL PARMA (PR)

**PROSCIUTTIFICIO MORGANTE S.p.A.**  
Via Aonedis, 3  
33038 SAN DANIELE DEL FRIULI (UD)

**PROSCIUTTIFICIO MOZZANI S.p.A.**  
Via E. Fermi, 296  
21040 UBOLDO (VA)

**PROSCIUTTIFICIO SAN FRANCESCO S.p.A.**  
Via della Pace, 8/A  
41051 CASTELNUOVO RANGONE (MO)

**PROSCIUTTIFICIO WOLF SAURIS S.p.A.**  
Sauris di Sotto, 88  
33020 SAURIS (UD)

**RASPINI S.p.A.**  
Via Piscina, 73  
10060 SCALENGHE (TO)

**RENZINI S.p.A.**  
Viale Indipendenza, 28  
06010 MONTECASTELLI UMBRO (PG)

**RIGAMONTI SALUMIFICIO S.p.A.**  
Via Nazionale dello Stelvio, 87  
23020 MONTAGNA DI VALTELLINA (SO)

**ROVAGNATI S.p.A.**  
Via Fermi, 19  
20046 BIASSONO (MI)

**RUGGER S.p.A.**  
Via Tetti Giro, 7  
10026 SANTENA (TO)

**SAGI SANDANIELE S.r.l.**  
Via Nazionale, 10/A  
33038 SAN DANIELE DEL FRIULI (UD)

**SALCREMONA S.r.l.**  
Via E. Fermi, 7  
25087 SALO' (BS)

**SALUMI DE STEFANI S.r.l.**  
Via Strada di Guia, 31  
31040 GUIDA (TV)

**SALUMIFICIO BECHELLI S.p.A.**  
Fraz. Leccio Ruota al Mandò  
50066 REGGELLO (FI)

**SALUMIFICIO BERETTA VITTORIO S.n.c.**  
Via Malachisio, 1  
23873 MISSAGLIA (CO)

**SALUMIFICIO BERTOLETTI S.r.l.**  
Via delle Boschine, 6  
26813 GRAFFIGNANA (LO)

**SALUMIFICIO BRIANTEO S.p.A.**  
Via Fratelli Bandiera, 12  
20056 TREZZO SULL'ADDA (MI)

**SALUMIFICIO BRIZIO S.n.c.**  
Via Regione San Bartolomeo, 5  
12020 VENASCA (CN)

**SALUMIFICIO BUSTESE S.r.l.**  
Via Privata Cuneo, 2  
21052 BUSTO ARSIZIO (VA)

**SALUMIFICIO CAGNANA S.p.A.**  
Viale Aldo Moro, 7  
26017 TRESORE CREMASCO (CR)

**SALUMIFICIO CARLO MERONI S.r.l.**  
Via XXV Aprile, 49  
20053 MUGGIO' (MI)

**SALUMIFICIO CASTOLDI S.r.l.**  
Via Troglio, 55-57  
26812 BORGHETTO LODIGIANO (LO)

**SALUMIFICIO CERIANI S.p.A.**  
Via E. Fermi, 296  
21040 UBOLDO (VA)

**SALUMIFICIO CRIPPA S.r.l.**  
Via Como, 38  
22055 MERATE (LC)

**SALUMIFICIO DEL MONTELLO S.p.A**  
Via Feltrino, 9  
31040 VENEGAZZU' DI VOLTAVO (TV)

**SALUMIFICIO DI BAZZANO**  
Via per San Vitale, 23  
43030 SAN VITALE (PR)

**SALUMIFICIO DI CORNUDA S.p.A.**  
Via XXX Aprile, 45  
31041 CORNUDA (TV)

**SALUMIFICIO DI FRANCIACORTA S.r.l.**  
Via T. Speri, 7/M  
25040 NIGOLINE DI CORTEFRANCA (BS)

**SALUMIFICIO DI LEONARDO S.p.A.**  
Contrada Colle Ionne, 12  
65019 PIANELLA (PE)

**SALUMIFICIO E PROSC. CAMPAGNANO S.r.l.**  
Via Cassia Km. 29.700  
00063 CAMPAGNANO DI ROMA (RM)

**SALUMIFICIO FLLI BERETTA S.p.A.**  
Via Fratelli Bandiera, 12  
20056 TREZZO SULL'ADDA (MI)

**SALUMIFICIO FLLI MORGANTE S.p.A.**  
Via Aquileja, 78  
34076 ROMANS D'ISONZO (GO)

**SALUMIFICIO FLLI RIVA S.p.A.**  
Via Rossini, 10  
23847 MOLTENO (LC)

**SALUMIFICIO GALLI REMO S.r.l.**  
Via Milano 187  
46016 COGOZZO DI VIADANA (MN)

**SALUMIFICIO GAY ALDO S.n.c.**  
Via Cesare Battisti, 61  
15040 MONTECASTELLO (AL)

**SALUMIFICIO GIANONI S.r.l.**  
Via Volta, 68  
22035 CANZO (CO)

**SALUMIFICIO GIGI S.n.c.**  
Via Aldo Moro, 3  
41051 CASTELNUOVO RANGONE (MO)

**SALUMIFICIO GNUTTI CARLO**  
Via Dante, 22  
25068 ZANANO DI SAREZZO (BS)

**SALUMIFICIO GONELLA S.a.s.**  
Via G. Romita, 19  
12073 CEVA (CN)

**SALUMIFICIO LUSETTI S.a.s.**  
Via Nazionale Cisa, 36/B-C  
46029 SUZZARA (MN)

**SALUMIFICIO MARSILLI S.p.A.**  
Via SS Trinità, 17 - Porte Trambileno  
38068 ROVERETO (TN)

**SALUMIFICIO MAURI Ditta individuale**  
Via Carnazza, 40  
95125 TREMESTIERI ETNEO (CT)

**SALUMIFICIO MEC PALMIERI S.r.l.**  
Via Canaletto, 16/A  
41030 S. PROSPERO (MO)

**SALUMIFICIO MENATTI S.r.l.**  
Via Furoni, 284/A  
23010 PIANTEDO (SO)

**SALUMIFICIO MINOLI S.r.l.**  
Via Pegoraro, 3  
21013 GALLARATE (VA)

**SALUMIFICIO MOTTOLINI S.r.l.**  
Via Lozzoni, 5  
23020 POGGIRIDENTI (SO)

**SALUMIFICIO MURRU S.p.A.**  
Via G. Marconi, 66  
82020 IRGOLI (NU)

**SALUMIFICIO PANZERI S.r.l.**  
Via Roganti, 4  
23020 PROSTO DI PIURO (SO)

**SALUMIFICIO PAVAROTTI S.p.A.**  
Via Case Bruciate, 15/ABCD  
41051 CASTELNUOVO RANGONE (MO)

**SALUMIFICIO PEDRAZZOLI S.C.a r.l.**  
Via Roma, 96  
46020 SAN GIOVANNI DEL DOSSO (MN)

## AZIENDE ASSOCIATE

**SALUMIFICIO PIACENTI S.r.l.**

Via del Ponte, 4 - Loc. Canonica  
53037 SAN GIMIGNANO (SI)

**SALUMIFICIO PIANELLESE S.r.l.**

Via del Santuario, 38  
29010 FRAZ. STRA' - NIBBIANO V.T. (PC)

**SALUMIFICIO RHO S.r.l.**

Via Cavour, 18  
20031 CESANO MADERNO (MI)

**SALUMIFICIO ROSSETTI AUGUSTO S.p.A.**

Via Cascinapiano, 42  
43013 LANGHIRANO (PR)

**SALUMIFICIO SAN CARLO S.p.A.**

Loc. San Pellegrino, 310-310/A  
29010 SAN PELLEGRINO DI ZIANO (PC)

**SALUMIFICIO SAN PIETRO S.p.A.**

Via Cavo, 6 - Loc. S. Michele Cavana  
43037 LESIGNANO BAGNI (PR)

**SALUMIFICIO SCARLINO S.r.l.**

S.S. 475 per Casarano, 30  
73056 TAURISANO (LE)

**SALUMIFICIO SFREDDO S.p.A.**

Via Giarizzole, 37  
34148 TRIESTE (TS)

**SALUMIFICIO SMAPP S.p.A.**

Via Circonvallazione, 7  
20090 TREZZANO SUL NAVIGLIO (MI)

**SALUMIFICIO SOSIO S.r.l.**

Via Casacce, 66  
23030 CHIURO (SO)

**SALUMIFICIO SUBALPINO S.p.A.**

Via Cortemilia 92/A - Frazione Ricca  
12055 DIANO D'ALBA (CN)

**SALUMIFICIO TRENTO S.r.l.**

Zona Industriale "MALA", 4  
38060 NAGO (TN)

**SALUMIFICIO VAL PUSTERIA S.r.l.**

Via Pizach, 11  
39038 SAN CANDIDO (BZ)

**SALUMIFICIO VALPOLICELLA S.p.A.**

Via Casa Rossa, 20  
37029 S. PIETRO IN CARIANO (VR)

**SALUMIFICIO VALTIBERINO S.r.l.**

Via della Libertà, 50  
06010 PISTRINO DI CITERNA (PG)

**SALUMIFICIO VOLPI S.p.A.**

Via Roma, 41  
25060 COLLEBEATO (BS)

**SALUMIFICIO ZOPPI & GIROMINI S.r.l.**

Via Maggiate, 8  
28013 GATTICO (NO)

**SAMIC S.p.A.**

Via S.S. 85 Venafrana Km. 2670  
86077 POZZILLI (IS)

**SAN BONO S.r.l.**

Via Augusto Vaccari, 28/30  
29028 PONTE DELL'OLIO (PC)

**SAN LEO CARPEGNA S.r.l.**

Via Petricci snc  
61021 CARPEGNA (PU)

**SAN VINCENZO DI FERNANDO ROTA S.r.l.**

C.da Acquacoperta, 30  
87050 SPEZZANO PICCOLO (CS)

**SAPER S.r.l.**

Via Di Generosa, 109  
00148 ROMA (RM)

**SASSI FLLI S.p.A.**

Via Selva, 96  
43052 COLORNO (PR)

**SEGATA S.p.A.**

Via Località Soravalle, 9  
38070 CADINE (TN)

**SELVA ALIMENTARI S.r.l.**

Strada mulino fabiola, 7  
43013 LANGHIRANO (PR)

**SIEBENFORCHER GOTTFRIED & CO. S.n.c.**

Via Max Valier, 2  
39012 MERAN (BZ)

**SPALANZANI EMILIO E ZENO S.n.c.**

Piazza Cooperazione Agricola, 101  
41058 VIGNOLA (MO)

**STAR STABILIMENTO ALIMENTARE S.p.A.**

Via Matteotti, 142  
20041 AGRATE (MI)

## AZIENDE ASSOCIATE

**TENIMENTI ANGELINI S.p.A.**

Viale Amelia, 70  
00181 ROMA (RM)

**TOR CERVARA S.p.A.**

Via di Cervara, 190  
00155 ROMA (RM)

**UGO ANNONI S.p.A.**

Via Spezia, 106  
43044 COLLECCHIO (PR)

**UNIBON SALUMI S.C.a r.l.**

Strada Gherbella, 320  
41100 MODENA (MO)

**UNTERBERGER GIUSEPPE & C. S.n.c.**

Via Regina Margherita, 33  
32010 PERARÒLO DI CADORE (BL)

**VALCARNI S.n.c.**

Via Limitone  
84030 ATENA LUCANA (SA)

**VENEGONI SALUMIFICIO S.p.A.**

Via XXV Aprile, 80  
20010 BOFFALORA TICINO (MI)

**VERONI F.LLI FU ANGELO S.r.l.**

Via Saltini, 15/17  
42015 CORREGGIO (RE)

**VIDA LUIGI SALUMIFICIO**

Via dei Laghi, 28  
33040 TOGLIANO DI TORREANO (UD)

**VILLANI S.p.A.**

Via Zanasi, 24  
41051 CASTELNUOVO RANGONE (MO)

**VISMARA S.p.A.**

Via Mameli, 24  
23880 CASATENNOVO (LC)

**VONTAVON PAUL**

Via Vittorio Veneto, 30  
39042 BRESSANONE (BZ)

**WUBER S.p.A.**

Via Felice Beretta, 5  
24030 MEDOLAGO (BG)

**ZIBELLI SILVANO & C. S.n.c.**

Via Dossello, 13  
26010 OFFANENGO (CR)