



Il Presidente ASS.I.CA. Francesco Pizzagalli

L'ASS.I.CA., Associazione Industriali delle Carni, è l'organizzazione nazionale di categoria che, nell'ambito della Confindustria, rappresenta le imprese di macellazione e trasformazione delle carni suine.

Sin dalla sua costituzione, nel 1946, l'ASS.I.CA. si è sempre contraddistinta per il forte spirito associativo come testimonia la sua qualità di socio di:

- Confindustria, a cui ha voluto aderire sin dalla nascita;
- Federalimentare, Federazione italiana delle Industrie Alimentari, di cui è socio fondatore;
- Clitravi, Federazione europea che raggruppa le Associazioni nazionali delle industrie di trasformazione della carne, che ha fondato, insieme all'Associazione francese ed a quella belga, nel 1957;
- Istituto Parma Qualità e Istituto Nord-Est Qualità, organismi di controllo dei prodotti a base di carne DOP e IGP;
- I.V.S.I. - Istituto Valorizzazione Salumi Italiani;
- C.R.P.A., Centro Ricerche Produzioni Alimentari;
- Assomercati, Consorzio di gestione della Borsa Merci di Milano, con partecipazione diretta e di ampia rappresentatività dei comparti settoriali nelle Commissioni prezzi nominate dalla Camera di Commercio di Milano.

Nell'ambito di ASS.I.CA. opera anche l'ISIT - Istituto Salumi Italiani Tutelati che svolge un coordinamento a livello strategico e operativo fra i Consorzi di tutela delle DOP e IGP del comparto salumi e supporta, inoltre, le produzioni tutelate che non hanno ancora un proprio organismo di rappresentanza. Da ISIT sono scaturiti in questi ultimi anni i Consorzi Mortadella Bologna, Zampone Modena Cotechino Modena, e Cacciatore.

L'ASS.I.CA., inoltre, partecipa direttamente a:

- Comitati e Commissioni ministeriali - soprattutto dei Ministeri della Salute e dell'Agricoltura - che si riuniscono periodicamente su tematiche specifiche;
- Comitato Consultivo Suino Comunitario (in rappresentanza dell'industria europea);
- Gruppi di lavoro della CIAA (Confederazione delle Industrie Agro-alimentari europee) ed ha designato vari rappresentanti negli organi direttivi della Stazione Sperimentale dell'Industria per le Conserve Alimentari in Parma e dell'INCA.

Nell'ambito delle finalità istituzionali, l'attività dell'ASS.I.CA. si estrinseca in diversi ambiti:

- Monitoraggio con informazione, completa ed approfondita, agli associati circa:
 - gli scenari normativi, sia nazionali che comunitari-internazionali, con assistenza concreta e pratica all'applicazione delle norme che spesso si traducono nelle pubblicazioni di manuali di comportamento e linee guida che, a seconda della rilevanza strategica, vengono presentati in seminari e convegni alla presenza delle Autorità pubbliche competenti;
 - scenari economici-commerciali, con la rilevazione e la conseguente tempestiva diffusione dei prezzi nazionali ed esteri, dell'andamento dei mercati e dell'interscambio commerciale e con le analisi e studi previsionali sull'andamento del settore.

- Servizio di assistenza e consulenza in campo sindacale, legale, tecnico-normativo, sanitario ed economico-commerciale. In particolare, viene fornita assistenza completa sul piano operativo nelle aree:
 - sanitarie (espletamento pratiche);
 - export (autorizzazioni e certificazioni, rilascio titoli e restituzioni);
 - ammassi AGEA (ex AIMA).

- Impegno nella definizione di una politica economica settoriale - configurata inizialmente attraverso Commissioni, Gruppi di lavoro e, successivamente, dagli organi deliberanti - le cui principali aree di intervento riguardano le tematiche:
 - sanitarie e tecnico-produttive;
 - legali, sindacali e tutela delle denominazioni;
 - economico, commerciali ed export;
 - promozione e tutela della produzione e dell'immagine dei prodotti del settore.

Per il raggiungimento delle proprie finalità l'ASS.I.CA. opera di concerto con i Ministeri competenti - in particolare, delle Attività Produttive, delle Politiche Agricole e Forestali, della Salute, delle Finanze e degli Esteri - e con le Regioni a più alta concentrazione di attività del settore, per tutelare al meglio le diverse esigenze delle Aziende del comparto. Collabora altresì a fianco di importanti istituzioni nazionali, quali l'Istituto Superiore di Sanità, la Stazione Sperimentale per l'Industria delle Conserve Alimentari in Parma, l'Istituto Nazionale di Ricerca per gli Alimenti e la Nutrizione (INRAN), l'Istituto per il Commercio con l'Estero (ICE), l'ISTAT, l'AGEA, l'ISMEA e le Camere di Commercio.

L'ASS.I.CA. si è sempre dimostrata una presenza attiva e concreta al fianco dei propri Associati, seguendo tutti gli aspetti di interesse settoriale e aziendale. È datata e storica l'autonoma attività di gestione della sua Borsa Merci di Milano e la conseguente rilevazione dei prezzi - da sempre pubblicati su "Il Sole 24 Ore" - che ora attua nell'ambito di Assomercati ed in stretta collaborazione con la Camera di Commercio, ente pubblico deputato alla pubblicazione dei bollettini prezzi.

Possono aderire all'ASS.I.CA. le Aziende che svolgono attività industriale nel campo alimentare, operando nel settore dei salumi, delle carni in scatola, della macellazione, del sezionamento, del deposito frigorifero delle carni, della colatura e lavorazione dei grassi animali e, comunque, dei prodotti di origine animale, degli estratti di carne e delle proteine animali.

L'Associazione, inoltre, edita da oltre cinquant'anni un House Organ mensile, "L'INDUSTRIA DELLE CARNI" di cui segue direttamente, con grande impegno, la linea editoriale, i contenuti e le varie fasi di realizzazione e distribuzione. Nato come bollettino informativo, il giornale è divenuto un vero e proprio strumento di opinione che affronta le problematiche dell'industria delle carni in un contesto economico-sociale di portata internazionale.

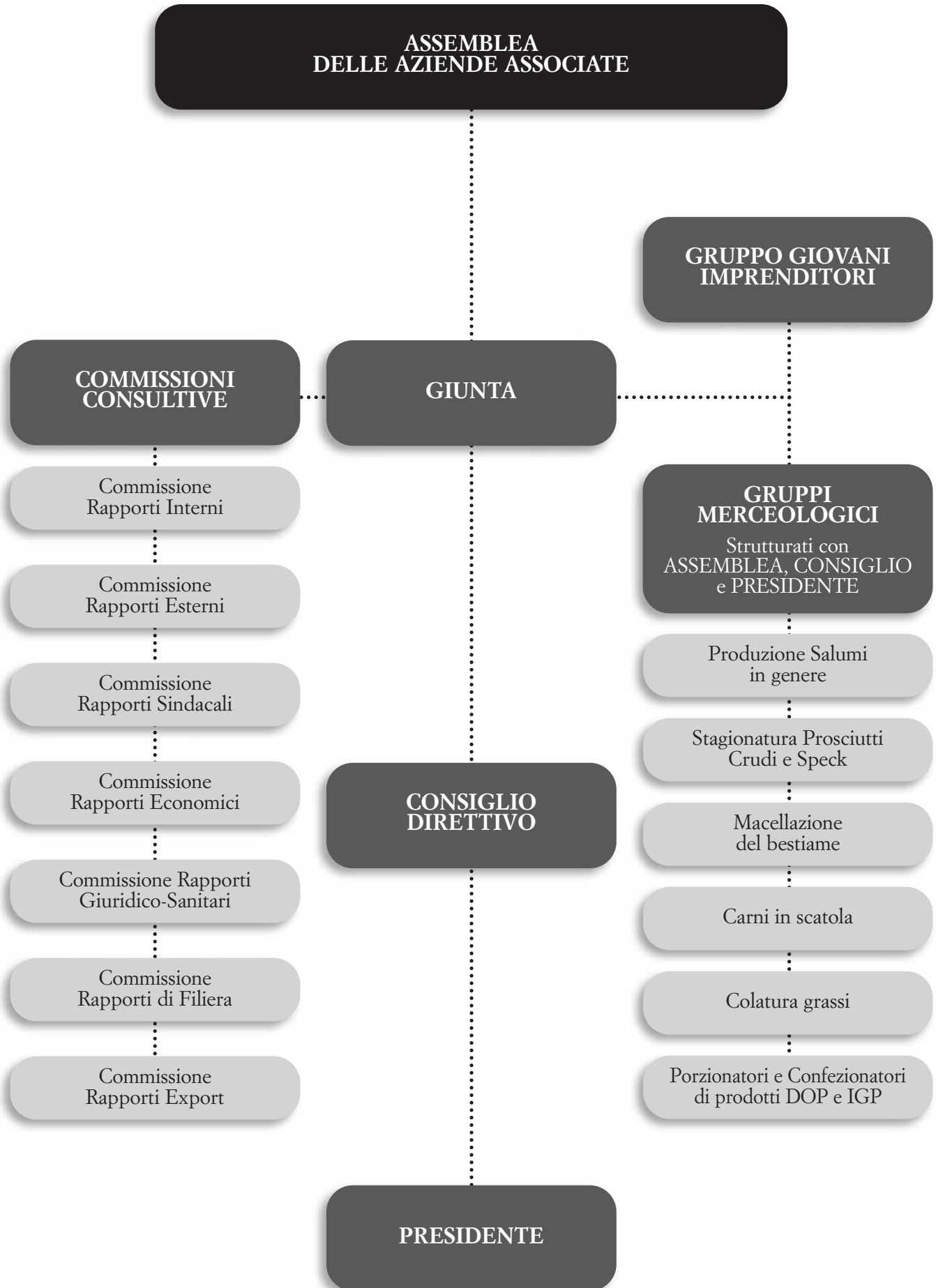

7

GIUNTA ASSOCIATIVA

Pizzagalli Francesco	Presidente
Beretta Vittore	Past President e Vicepresidente
Biamonti Stefano	Vice-Presidente
Bolognesi Fausto	Vice-Presidente
Ferrarini Lisa	Vice-Presidente
Franchi Sergio	Vice-Presidente
Severi Alberto	Vice-Presidente
Gozzi Sandro	Vicepresidente e Presidente Gruppo Salumi
Papetti Giuseppe	Presidente Gruppo Giovani Imprenditori
Allocca Giuseppe	Presidente Gruppo Carni in scatola
Brozzi Walter	Presidente Gruppo Colatura grassi
Carretta Romano	Presidente Gruppo Prosciutti crudi e Speck
Sassi Ugo	Presidente Gruppo Macellazione
Zanelli Gabriele	Presidente Gruppo Porzionatori e Confez. prodotti DOP/IGP
Amoretti Filippo	Componente
Benassi Paolo	Componente
Bigazzi Maurizio	Componente
Borchini Stefano	Componente
Dukceвич Sofia Kavcic	Componente
Fontana Pierarnaldo	Componente
Gabetti Alessandro	Componente
Lenti Ruggero	Componente
Leoncini Paolo	Componente
Levoni Nicola	Componente
Martelli Daniele	Componente
Mozzoni Gianni	Componente
Negrini Carlo	Componente
Pedrazzoli Mauro	Componente
Raspini Umberto	Componente
Rigamonti Emilio	Componente
Rivolta Giuseppe	Componente
Tedeschi Stefano	Componente
Veroni Francesco	Componente
Villani Giuseppe	Componente
Negrini Dino	Invitato Gruppo Giovani Imprenditori
Veroni Guido	Invitato Gruppo Giovani Imprenditori
Villani Carlo Filippo	Invitato Gruppo Giovani Imprenditori
Reggiani Mauro	Invitato

PRESIDENTI COMMISSIONI CONSULTIVE

Biamonti Stefano	Rapporti Esterni
Ferrarini Lisa	Rapporti Economici
Franchi Sergio	Rapporti Giuridico-Sanitari
Severi Alberto	Rapporti Export
Beretta Vittore	Rapporti Sindacali
Bolognesi Fausto	Rapporti di Filiera
Gozzi Sandro	Rapporti Interni

COLLEGIO DEI REVISORI DEI CONTI

Riva Maurizio Presidente
 Martelli Elio Componente
 Beretta Giovanni Componente

COLLEGIO DEI PROBIVIRI

Aimaretti Giuseppe
 Galletti Ivo
 Levoni Ezechiello

DIRETTORE
Gianni Gorreti

Segretaria di Direzione
Antonella Fodale

SEDE DI MILANO

RESPONSABILE SEDE E AMMINISTRAZIONE

ENRICO SONCINI

AMMINISTRAZIONE

Eleonora Frezzi
Silvia Montibeller
Maurizio Zavaglia

**LEGISLAZIONE
SANITARIA**

GIORGIO RIMOLDI

Stefania Turco

**COMUNICAZIONE
E PROMOZIONE**

MONICA MALAVASI

ALDO RADICE

TIZIANA FORMISANO

LEGALE E SINDACALE

SILVIA BUCCI

**DISCIPLINA
DELLE PRODUZIONI**

GIANLUIGI LIGASACCHI

ECONOMICO-STATISTICO

ALFREDO LA STELLA

Giovanni Pallavicini

Viviana Romanazzi

Umberto Cirsella

SEGRETERIA

Sabrina Albizzati

Luca Brugolo

Barbara Falcone

Laura Lamanna

UFFICIO DI ROMA

RESPONSABILE

DOMENICO PARIS

Giada Battaglia

Laura Falasconi

Cristina Albinì

UFFICIO DI BRUXELLES

MICHELE SPANGARO



2005

AZIENDE
ASSOCIATE

AZIENDE ASSOCIATE

ACCADEMIA DEL COTTO S.r.l.

Via Firenze, 7
20060 BUSSERO (MI)

AIMARETTI S.p.A.

Via Cavour 9/13
10068 VILLAFRANCA PIEMONTE (TO)

AL CAVALLINO BIANCO S.r.l.

Via Sbrisi, 2
43010 POLESINE P.SE (PR)

AL PONTE PROSCIUTTI S.r.l.

Via Cavo, 4 - Fr. S. Michele Cavana
43013 LESIGNANO DE' BAGNI (PR)

ALBINO CHIESA S.r.l.

Via Calice, 74
17024 FINALE LIGURE (SV)

ALCISA S.p.A.

Via Roma, 73
40069 ZOLA PREDOSA (BO)

ALFRIULI S.p.A.

Via Venezia, 120
33038 SAN DANIELE DEL FRIULI (UD)

ALIMENTA CARNI S.r.l.

Contrada Zummari, 2
73047 MONTERONI (LE)

ALIMENTARI RADICE S.r.l.

Via Privata G. Natta, 24
20030 LENTATE S/S (MI)

ANNONI S.p.A.

Loc. Madonna dei Prati
43011 BUSSETO (PR)

ANTON NOCKER & C. S.n.c.

Via Dolomiti, 19/A
39034 DOBBIACO (BZ)

AR ALIMENTARI S.r.l.

Via Umbria, 14
80017 MELITO DI NAPOLI (NA)

ASSISI SALUMI S.r.l.

Via A. Canini, 10
06086 TORCHIAGINA DI ASSISI (PG)

AZIENDA AGRICOLA NOVELLA SENTIERI S.a.s.

Via Cappelle, 5
26020 CAPPELLA CANTONE (CR)

AZIENDA AGRICOLA SAN FRANCESCO S.n.c.

Cascina Fornaci
20070 CERRO AL LAMBRO (MI)

BALDO SALUMIFICIO S.r.l.

Viale Italia, 21
22060 VIGHIZZOLO DI CANTU' (CO)

BALUGANI PROSCIUTTI S.r.l.

Via Santa Lucia, 42
41050 MONTALE RANGONE (MO)

BARABINO FRANCESCO SALUMIFICIO S.p.A.

SS Per Alessandria, 44
15050 TORRE GAROFOLI (AL)

BECHER S.p.A.

Via Postumia, 36
31050 PONZANO VENETO (TV)

BENCOR BENIAMINO CORNO S.p.A.

Via Misericordia 3/5
20057 VEDANO AL LAMBRO (MI)

BERTANA S.p.A.

SS. Bergamasca, 98/100
26022 CASTELVERDE (CR)

BOLTON ALIMENTARI S.p.A.

Via Luigi Einaudi, 18/22
22072 CERMENATE (CO)

BOSSI & TURCHI S.r.l.

Loc. Rigomagno Scalo
53040 SINALUNGA (SI)

BRENDOLAN PROSCIUTTI S.p.A.

Via Meledo Alto
36040 MELEDO DI SAREGO (VI)

BRESAOLE DEL ZOPPO S.r.l.

Via Valeriana, 50
23010 BUGLIO DI MONTE (SO)

BRESSANI SALUMIFICIO & C. S.n.c.

Via Pandino S.N. - Fr. Cascine Gandini
26020 PALAZZO PIGNANO (CR)

BRIANZA SALUMI S.r.l.

Via Don G. Minzoni, 21
22040 SIRONE (LC)

BRIZIO S.r.l.

Borgo San Bartolomeo, 5
12020 VENASCA (CN)

C.L.A.I. - COOP. LAVORATORI AGRICOLI IMOLESI a r.l.
Via Gambellara 62/A
40020 SASSO MORELLI - IMOLA (BO)

CARNI DOCK S.r.l.
Strada Manta 5/A
12030 LAGNASCO (CN)

CARNI GEST S.r.l.
Via Poggio, 17/AB
40023 CASTEL GUELFO (BO)

CARRETTA PROSCIUTTI S.r.l.
Via Calestano 134/A
43030 POGGIO S.ILARIO BAGANZA F (PR)

CASA MONTORSI S.r.l.
Via Frignanese, 137
41058 VIGNOLA (MO)

CASALE S.p.A.
Via Montanara, 33
43035 CASALE DI FELINO (PR)

CASSETTA SALUMI S.p.A.
Via Vocabolo Isola, 4
05031 ARRONE (TR)

CASTELFRIGO S.r.l.
Via S. Allende, 6
41051 CASTELNUOVO RANGONE (MO)

CENTRO CARNI SILA S.n.c.
Via Roma, 106
87052 CAMIGLIATELLO SILANO (CS)

CERRI S.n.c.
Via Balocco, 4
13040 BURONZO (VC)

CESARE FIORUCCI S.p.A.
Viale Cesare Fiorucci, 11
00040 POMEZIA (RM)

CIM ALIMENTARI S.p.A.
Via Martiri della Libertà, 39
43013 LANGHIRANO (PR)

CONSORZIO LATTERIE SOCIALI MANTOVANE
Viale della Favorita, 19
46100 MANTOVA (MN)

COOP. PRODUTTORI SUINI PRO SUS S.C.A.
Via Malta, S.n.c.
26039 VESCOVATO (CR)

CORTE MARCHIGIANA S.r.l.
Via La Croce, 15
60020 CAMERATA PICENA (AN)

CRUDI D'ITALIA S.p.A.
Via San Vitale, 21
43030 SALA BAGANZA (PR)

CURCIO S.r.l.
Strada Boscotrecase, 16
85055 PICERNO (PZ)

DELICATESSE S.p.A.
Via del Lavoro, 45/47
20049 CONCOREZZO (MI)

DI MARCO SALUMI S.r.l.
Strada Cassia Cimina, 12/L
01100 VITERBO (VT)

DIMAR S.p.A.
Via del Lavoro S.n.c.
01100 VITERBO (VT)

EFFE S.p.A.
Via Cavo, 8
43037 LESIGNANO DE'BAGNI (PR)

EFFESALUMI S.a.s.
Via Santi Simone e Giuda, 14
23895 NIBIONNO (LC)

FELSINEO S.p.A.
Via C. Masetti, 8/10
40069 ZOLA PREDOSA (BO)

FERRARI ERIO & C. S.p.A.
Via Canaletto, 565/A
41100 MODENA (MO)

FERRARINI S.p.A.
Via Rivalentella, 3
42100 REGGIO NELL'EMILIA (RE)

FIANO SALUMI S.r.l.
Via Civitellese, km. 1,900
00065 FIANO ROMANO (RM)

FINPROSCIUTTI ZAFFAGNINI S.r.l.
Via Galvani 9/A
48018 FAENZA (RA)

FONTANA ERMES S.p.A.
Via S. Vitale, 12
43038 SALA BAGANZA (PR)

AZIENDE ASSOCIATE

FRAMON S.p.A.

Via Nazionale, 8
33038 S. DANIELE DEL FRIULI (UD)

FRANCESCO FRANCHI S.p.A.

Via Montrigone, 144
13011 BORGOSIESA (VC)

FUMAGALLI INDUSTRIA ALIMENTARI S.p.A.

Via Briantea, 18
22038 TAVERNERIO (CO)

GALBANI EGIDIO S.p.A.

Via Flavio Gioia, 8
20149 MILANO (MI)

GANDOLFI ENEA & C. S.n.c.

Via Europa, 1/B
26045 MOTTA BALUFFI (CR)

GASSER CAVAZZUTI S.p.A.

Via Coste, 49
39043 CHIUSA (BZ)

GIORDANI DOMENICO D.I.

Via Provinciale, 37
19030 ROMITO MAGRA (SP)

GOLDONI ANNIBALE PROSCIUTTI S.r.l.

Strada Provinciale per Corniglio, 31/A
43013 LANGHIRANO (PR)

GOLFERA IN LAVEZZOLA S.p.A.

Via dell'Industria, 6/8
48021 CONSELICE FRAZ. LAVEZZOLA (RA)

GRANDI SALUMIFICI ITALIANI S.p.A.

Strada Gherbella, 320
41100 MODENA (MO)

GRAZZI ERNESTO S.r.l.

Via I° Maggio, 4
46019 VIADANA (MN)

GRUPPO ALIMENTARE IN TOSCANA S.p.A.

Ruota al Mandò, 55 - Fraz. Leccio
50066 REGGELLO (FI)

GUALERZI S.p.A.

Via Torrechiara, 25
43010 LANGHIRANO (PR)

HARIPRO S.p.A.

Via Ghiarole, 72
41057 SPILAMBERTO (MO)

I FRATELLI EMILIANI S.p.A.

Via Don Corchia, 14
43013 LANGHIRANO (PR)

I.L.C.O. S.r.l.

S.P. Onanese km. 4,3 - Località S. Giusto
01021 ACQUAPENDENTE (VT)

I.M.C. S.r.l.

Viale del Lavoro
24058 ROMANO DI LOMBARDIA (BG)

ISA.F. S.r.l.

Via Galvani, 26
48018 FAENZA (RA)

INDUSTRIA MAC. GHINZELLI MARINO S.p.A.

Via 1 Maggio, 28/30
46019 VIADANA (MN)

INDUSTRIA MAC. VALLE DEL LEO S.p.A.

Via Porrettana, 3714/A/B
41021 FANANO (MO)

INDUSTRIE RIUNITE CAMPAGNOLO S.r.l.

Via XXV Aprile, 31
10040 PIOBESI TORINESE (TO)

INGRA BROZZI S.p.A.

Via Milano, 19
46016 COGOZZO (MN)

ISAL INDUSTRIA SALUMI S.p.A.

Via Cimina, 14
01100 VITERBO (VT)

ITALCARNI SOC. COOP. AGRICOLA

Via per Guastalla, 21/A
41012 MIGLIARINA DI CARPI (MO)

ITALGELATINE S.p.A.

Via S.S. Alba Bra 201
12060 S. VITTORIA D'ALBA (CN)

ITALMACELLO S.r.l.

Via Venaria, 55
10093 COLLEGNO (TO)

ITALPORK S.r.l.

Via Ponte Buggianese, 150/B
51011 BORGÒ A BUGGIANO (PT)

JUPITER IMPORT EXPORT S.r.l.

Località le Campora
67063 ORICOLA (AQ)

KRAFT FOODS ITALIA S.p.A.

Via Nizzoli, 3
20147 MILANO (MI)

LA FELINESE SALUMI S.p.A.

Via Aldo Moro, 4
43035 FELINO (PR)

LA PARMENSE PROSCIUTTI S.p.A.

Via Gandiolo, 2/A
43015 NOCETO (PR)

LAV. PRODOTTI ALIMENTARI VIGANO' S.r.l.

Via Pietro Ponti, 29
20045 BESANA BRIANZA (MI)

LAZZERI ALESSANDRO S.r.l.

Via Le Ponti, 58
23030 SEMOGO VALDIDENTRO (SO)

LEONCINI S.r.l.

Via Confine, 4 - Fr. Cola
37017 LAZISE (VR)

LEVONI S.p.A.

Via Matteotti, 23
46014 CASTELLUCCHIO (MN)

LORENZI S.p.A.

Via Papa Giovanni XXIII, 11
24040 COMUN NUOVO (BG)

LUCIANI TOMMASO D.I.

Via Nazionale, 30
66030 S. MARIA IMBARO (CH)

MAGRI' S.r.l.

Via Albertini, 34
60131 ANCONA (AN)

MAIALARTE S.p.A.

Via Consolatice Inferiore, 79
43011 BUSSETO (PR)

MARTELLI F.LLI S.p.A.

Via Cantone, 22/24
46030 DOSOLO (MN)

MARTELLI SALUMI S.p.A.

Via dell'Industria, 11
35040 BOARA PISANI (PD)

MASSERIA DEL MARCHESATO S.r.l.

S.S. 106 Loc. Passovecchio
88900 CROTONE (KR)

MEC CARNI S.p.A.

Via Virgilio, 22
46010 MARCARIA (MN)

MENDELSPECK S.n.c.

Via Stazione, 15
39040 TERMENO (BZ)

MERANO SPECK S.r.l.

Via Peter Mitterhofer, 11
39025 NATURNO (BZ)

MERICCO S.p.A.

Via Marconi, 11
20090 CUSAGO (MI)

MOLTENI AGOSTINO & C. S.n.c.

Via Aspromonte, 4
22063 CANTU' (CO)

MONTANA ALIMENTARI S.p.A.

Via Marconi, 3
46040 GAZOLDO DEGLI IPPOLITI (MN)

MONTI & ZERBI IND. ALIMENTARE S.p.A.

Via Nazionale, 22
22070 VERTEMATE CON MINOPRIO (CO)

MONTORSI FRANCESCO & FIGLI S.p.A.

Via Mazzacavallo, 47
41010 MAGRETA (MO)

NEGRINI S.r.l.

Via Dante Alighieri, 470
45030 SALARA (RO)

NEGRINI SALUMI S.p.A.

Via Alberelli, 28
44045 RENAZZO (FE)

NUOVA BOSCHI S.p.A.

Viale Roma, 36
43035 FELINO (PR)

NUOVA PORTALUPI SALUMI S.r.l. A SOCIO UNICO

Regione Merconsile
13015 GUARDABOSONE (VC)

PADANIA S.r.l.

Via Circonvallazione Sud, 47
26010 OFFANENGO (CR)

PANINI S.p.A.

Via Ungaretti, 9/13
41030 ROVERETO S/S (MO)

AZIENDE ASSOCIATE

PARMACOTTO S.p.A.

Via G. M. Conforti, 21
43100 PARMA (PR)

PAVONCELLI ERNESTO & FIGLI S.p.A.

Via Valpolicella, 51
37026 PESCANTINA (VR)

PIETRO NEGRONI S.r.l.

Via Fabio Filzi, 69
26100 CREMONA (CR)

PRINCIPE DI SAN DANIELE S.p.A.

Via J. Ressel, 1
34018 S. DORLIGO DELLA VALLE (TS)

PROSCIUTTI ROSA S.p.A.

Via Poirino, 21
10046 ISOLABELLA (TO)

PROSCIUTTIFICIO DI BOSCHETTO S.r.l.

Via S. Vitale, 153
43038 SALA BAGANZA (PR)

PROSCIUTTIFICIO IL MULINO S.p.A.

Loc. Capoponte, 46
43020 TIZZANO VAL PARMA (PR)

PROSCIUTTIFICIO MORGANTE S.p.A.

Via Aonedis, 3
33038 SAN DANIELE DEL FRIULI (UD)

PROSCIUTTIFICIO MOZZANI S.p.A.

Via E. Fermi, 296
21040 UBOLDO (VA)

PROSCIUTTIFICIO SAN FRANCESCO S.p.A.

Via della Pace, 8/A
41051 CASTELNUOVO RANGONE (MO)

PROSCIUTTIFICIO WOLF SAURIS S.p.A.

Sauris di Sotto, 88
33020 SAURIS (UD)

RASPINI S.p.A.

Via Piscina, 73
10060 SCALENGHE (TO)

RENZINI S.p.A.

Viale Indipendenza, 28
06010 MONTECASTELLI UMBRO (PG)

RIGAMONTI SALUMIFICIO S.p.A.

Via Nazionale dello Stelvio, 87
23020 MONTAGNA DI VALTELLINA (SO)

ROVAGNATI S.p.A.

Via Fermi, 19
20046 BIASSONO (MI)

RUGGER S.p.A.

Via Tetti Giro, 7
10026 SANTENA (TO)

SAGI SANDANIELE S.p.A.

Via Nazionale, 20
33038 SAN DANIELE DEL FRIULI (UD)

SALCREMONA S.r.l.

Via E. Fermi, 7
25087 SALO' (BS)

SALFIN S.r.l.

Via Restelli, 33
20064 GORGONZOLA (MI)

SALUMI DE STEFANI S.r.l.

Via Strada di Guia, 31
31040 GUIDA (TV)

SALUMIFICIO BERETTA VITTORIO S.n.c.

Via Malachisio, 1
23873 MISSAGLIA (LC)

SALUMIFICIO BERTOLETTI S.r.l.

Via delle Boschine, 6
26813 GRAFFIGNANA (LO)

SALUMIFICIO BRIANTEO S.p.A.

Via Fratelli Bandiera, 12
20056 TREZZO SULL'ADDA (MI)

SALUMIFICIO BUSTESE S.r.l.

Via Privata Cuneo, 2
21052 BUSTO ARSIZIO (VA)

SALUMIFICIO CAGNANA S.p.A.

Viale Aldo Moro, 7
26017 TRESORE CREMASCO (CR)

SALUMIFICIO CAPELLI V. & C. S.n.c.

Via Stradone, 13
40023 CASTEL GUELFO DI BOLOGNA (BO)

SALUMIFICIO CARLO MERONI S.r.l.

Via XXV Aprile, 49
20053 MUGGIO' (MI)

SALUMIFICIO CASTOLDI S.r.l.

Via Troglia, 55-57
26812 BORGHETTO LODIGIANO (LO)

SALUMIFICIO CERIANI S.p.A.

Via E. Fermi, 296
21040 UBOLDO (VA)

SALUMIFICIO CICCARELLI S.n.c.

Via S. Paolo, 57
62027 S. SEVERINO MARCHE (MC)

SALUMIFICIO CIRIACI S.r.l.

Via Croce, 19
63020 ORTEZZANO (AP)

SALUMIFICIO DEL CONERO S.r.l.

Via Recanatense, 25
60022 CASTELFIDARDO (AN)

SALUMIFICIO DEL MONTELLO S.p.A.

Via Feltrina, 9 - Loc. Venegazzù
31040 VOLPAGO DEL MONTELLO (TV)

SALUMIFICIO DI BAZZANO

Via per San Vitale, 23
43030 SAN VITALE (PR)

SALUMIFICIO DI FRANCIACORTA S.r.l.

Via T. Speri, 7/M
25040 NIGOLINE DI CORTEFRANCA (BS)

SALUMIFICIO DI LEONARDO S.r.l.

Contrada Colle Ionne, 12
65019 PIANELLA (PE)

SALUMIFICIO E PROSC. CAMPAGNANO S.r.l.

Via Cassia km. 29.700
00063 CAMPAGNANO DI ROMA (RM)

SALUMIFICIO ELLI BERETTA S.p.A.

Via Fratelli Bandiera, 12
20056 TREZZO SULL'ADDA (MI)

SALUMIFICIO ELLI MORGANTE S.p.A.

Via Acquileia, 76
34076 ROMANS D'ISONZO (GO)

SALUMIFICIO ELLI RIVA S.p.A.

Via Rossini, 10
23847 MOLTEÑO (LC)

SALUMIFICIO GALLI REMO S.r.l.

Via Milano 187
46016 COGOZZO DI VIADANA (MN)

SALUMIFICIO GAY ALDO S.n.c.

Via Cesare Battisti, 61
15040 MONTECASTELLO (AL)

SALUMIFICIO GIANONI S.r.l.

Via Volta, 68
22035 CANZO (CO)

SALUMIFICIO GIGI S.n.c.

Via Aldo Moro, 3
41051 CASTELNUOVO RANGONE (MO)

SALUMIFICIO GNUTTI CARLO

Via Dante, 22
25068 ZANANO DI SAREZZO (BS)

SALUMIFICIO GONELLA S.a.s.

Via G. Romita, 19
12073 CEVA (CN)

SALUMIFICIO LA TORRE S.p.A.

Strada della Torre, 11
43013 LANGHIRANO (PR)

SALUMIFICIO LUSETTI S.a.s.

Via Nazionale Cisa, 36/B-C
46029 SUZZARA (MN)

SALUMIFICIO MARSILLI S.p.A.

Via SS Trinità, 17 - Loc. Porte
38068 TRAMBILENO (TN)

SALUMIFICIO MAURI DITTA INDIVIDUALE

Via Carnazza, 40
95125 TREMESTIERI ETNEO (CT)

SALUMIFICIO MEC PALMIERI S.r.l.

Via Canaletto, 16/A
41030 S. PROSPERO (MO)

SALUMIFICIO MENATTI S.r.l.

Via Furoni, 284/A
23010 PIANTEDO (SO)

SALUMIFICIO MINOLI S.r.l.

Via Pegoraro, 3
21013 GALLARATE (VA)

SALUMIFICIO MOTTOLINI S.r.l.

Via Lozzoni, 5
23020 POGGIRIDENTI (SO)

SALUMIFICIO MURRU S.p.A.

Via G. Marconi, 66
08020 IRGOLI (NU)

SALUMIFICIO PANZERI S.r.l.

Via Roganti, 4
23020 PROSTO DI PIURO (SO)

AZIENDE ASSOCIATE

SALUMIFICIO PAVAROTTI S.p.A.

Via Case Bruciate, 15/ABCD
41051 CASTELNUOVO RANGONE (MO)

SALUMIFICIO PEDRAZZOLI SOC. COOP.

Via Roma, 96
46020 SAN GIOVANNI DEL DOSSO (MN)

SALUMIFICIO PIACENTI S.r.l.

Via del Ponte, 4 - Loc. Canonica
53037 SAN GIMIGNANO (SI)

SALUMIFICIO PIANELLESE S.r.l.

Via del Santuario, 38
29010 FRAZ. STRA' - NIBBIANO V. (PC)

SALUMIFICIO RHO S.r.l.

Via Cavour, 18
20031 CESANO MADERNO (MI)

SALUMIFICIO ROSSETTI AUGUSTO S.p.A.

Via Cascinapiano, 42
43013 LANGHIRANO (PR)

SALUMIFICIO SAN CARLO S.p.A.

Loc. San Pellegrino, 310-310/A
29010 SAN PELLEGRINO DI ZIANO (PC)

SALUMIFICIO SAN PIETRO S.p.A.

Via Cavo, 6 - Loc. S. Michele Cavana
43037 LESIGNANO BAGNI (PR)

SALUMIFICIO SCARLINO S.r.l.

S.S. 475 per Casarano, 30
73056 TAURISANO (LE)

SALUMIFICIO SFREDDO S.p.A.

Via Giarizzole, 37
34148 TRIESTE (TS)

SALUMIFICIO SMAPP S.p.A.

Via Circonvallazione, 7
20090 TREZZANO SUL NAVIGLIO (MI)

SALUMIFICIO SOSIO S.r.l.

Via Casacce, 66
23030 CHIURO (SO)

SALUMIFICIO SUBALPINO S.p.A.

Via Cortemilia 92/A - Frazione Ricca
12055 DIANO D'ALBA (CN)

SALUMIFICIO TABACHETTI PASQUALE S.n.c.

Via Giorgio Piacenza, 7
14036 MONCALVO (AT)

SALUMIFICIO TRENTO S.r.l.

Zona Industriale "Mala", 4
38060 NAGO (TN)

SALUMIFICIO VALPOLICELLA S.p.A.

Via Casa Rossa, 20
37029 S. PIETRO IN CARIANO (VR)

SALUMIFICIO VALTIBERINO S.r.l.

Via della Libertà, 50
06010 PISTRINO DI CITERNA (PG)

SALUMIFICIO VOLPI S.p.A.

Via Roma, 41
25060 COLLEBEATO (BS)

SALUMIFICIO ZOPPI & GIROMINI S.r.l.

Via Maggiate, 8
28013 GATTICO (NO)

SAN BONO S.r.l.

Via Augusto Vaccari, 28/30
29028 PONTE DELL'OLIO (PC)

SAN VINCENZO DI FERNANDO ROTA S.r.l.

C.da Acquacoperta, 30
87050 SPEZZANO PICCOLO (CS)

SAPER S.r.l.

Via di Generosa, 109
00148 ROMA (RM)

SASSI ELLI S.p.A.

Via Selva, 96
43052 COLORNO (PR)

SEGATA S.p.A.

Strada per Sopramonte, 40
38070 CADINE (TN)

SELVA ALIMENTARI S.r.l.

Strada Mulino Fabiola, 7
43013 LANGHIRANO (PR)

SIEBENFORCHER G.U.T. & CO. S.n.c.

Via Max Valier, 2
39012 MERANO (BZ)

SLEGA S.r.l.

Via Cesare Battisti, 14/bis
43013 LANGHIRANO (PR)

SPALANZANI EMILIO E ZENO S.n.c.

Piazza Cooperazione Agricola, 101
41058 VIGNOLA (MO)

STAR STABILIMENTO ALIMENTARE S.p.A.

Via Matteotti, 142
20041 AGRATE (MI)

TENIMENTI ANGELINI S.p.A.

Viale Amelia, 70
00181 ROMA (RM)

TOR CERVARA S.p.A.

Via di Cervara, 190
00155 ROMA (RM)

UGO ANNONI S.p.A.

Via Spezia, 106
43044 COLLECCHIO (PR)

VALCARNI DEI FLLI CANCRO & C. S.r.l.

Via l'Amazzone
84030 ATENA LUCANA (SA)

VENEGONI SALUMIFICIO S.p.A.

Via XXV Aprile, 80
20010 BOFFALORA TICINO (MI)

VERONI FLLI FU ANGELO S.p.A.

Via Saltini, 15/17
42015 CORREGGIO (RE)

VIDA LUIGI SALUMIFICIO

Via dei Laghi, 28
33040 TOGLIANO DI TORREANO (UD)

VILLANI S.p.A.

Via Zanasi, 24
41051 CASTELNUOVO RANGONE (MO)

VISMARA S.p.A.

Via Mameli, 24
23880 CASATENOVO (LC)

VISSANA SALUMI S.r.l.

Via Cesare Battisti, 57
62039 VISSO (MC)

VONTAVON PAUL

Via Vittorio Veneto, 30
39042 BRESSANONE (BZ)

WUBER S.p.A.

Via Felice Beretta, 5
24030 MEDOLAGO (BG)

ZIBELLI SILVANO & C. S.n.c.

Via Dossello, 13
26010 OFFANENGO (CR)

Elenco aggiornato al 22 maggio 2006

