

L'ASS.I.CA., Associazione Industriali delle Carni, è l'organizzazione nazionale di categoria che, nell'ambito della Confindustria, rappresenta le imprese di macellazione e trasformazione delle carni suine.

Sin dalla sua costituzione, nel 1946, l'ASS.I.C.A. si è sempre contraddistinta per il forte spirito associativo come testimonia la sua qualità di socio di:

- Confindustria, a cui ha voluto aderire sin dalla nascita;
- Federalimentare, Federazione italiana delle Industrie Alimentari, di cui è socio fondatore;
- CLITRAVI, Federazione europea che raggruppa le Associazioni nazionali delle industrie di trasformazione della carne, che ha fondato, insieme all'Associazione francese ed a quella belga, nel 1957;
- Istituto Parma Qualità e Istituto Nord-Est Qualità, organismi di controllo dei prodotti a base di carne DOP e IGP;
- C.R.P.A., Centro Ricerche Produzioni Alimentari;
- Agrimercati, Consorzio di gestione della Borsa Merci di Milano, con partecipazione diretta e di ampia rappresentatività dei comparti settoriali nelle Commissioni prezzi nominate dalla Camera di Commercio di Milano.

Nell'ambito di ASS.I.CA. opera anche l'I.S.I.T. - Istituto Salumi Italiani Tutelati che svolge un coordinamento a livello strategico e operativo fra i Consorzi di tutela delle DOP e IGP del comparto salumi e supporta, inoltre, le produzioni tutelate che non hanno ancora un proprio organismo di rappresentanza. In seno ad I.S.I.T. sono scaturiti in questi ultimi anni i Consorzi Mortadella Bologna, Zampone Modena Cotechino Modena, e Cacciatore.

L'ASS.I.CA., inoltre, partecipa direttamente a:

- Comitati e Commissioni ministeriali - soprattutto dei Ministeri della Salute e dell'Agricoltura - che si riuniscono periodicamente su tematiche specifiche;
- Comitato Consultivo Suino Comunitario (in rappresentanza dell'industria europea);
- Gruppi di lavoro della CIAA (Confederazione delle Industrie Agro-alimentari europee) ed ha designato vari rappresentanti negli organi direttivi della Stazione Sperimentale dell'Industria per le Conserve Alimentari in Parma e dell'INCA.

Nell'ambito delle finalità istituzionali, l'attività dell'ASS.I.CA. si estrinseca in diversi ambiti:

- Monitoraggio con informazione, completa ed approfondita, agli associati circa:
 - gli scenari normativi, sia nazionali che comunitari-internazionali, con assistenza concreta e pratica all'applicazione delle norme che spesso si traducono nelle pubblicazioni di manuali di comportamento e linee guida che, a seconda della rilevanza strategica, vengono presentati in seminari e convegni alla presenza delle Autorità pubbliche competenti;
 - scenari economico-commerciali, con la rilevazione e la conseguente tempestiva diffusione dei prezzi nazionali ed esteri, dell'andamento dei mercati e dell'interscambio commerciale e con le analisi e studi previsionali sull'andamento del settore.
- Servizio di assistenza e consulenza in campo sindacale, legale, tecnico-normativo, sanitario ed economico-commerciale. In particolare, viene fornita assistenza completa sul piano operativo nelle aree:
 - sanitarie (espletamento pratiche);
 - export (autorizzazioni e certificazioni, rilascio titoli e restituzioni);
 - ammassi AGEA.

- Impegno nella definizione di una politica economica settoriale - configurata inizialmente attraverso Commissioni, Gruppi di lavoro e, successivamente, dagli organi deliberanti - le cui principali aree di intervento riguardano le tematiche:
 - sanitarie e tecnico-produttive;
 - legali, sindacali e tutela delle denominazioni;
 - economico, commerciali ed export;
 - promozione e tutela della produzione e dell'immagine dei prodotti del settore.

Per il raggiungimento delle proprie finalità l'ASS.I.CA. opera di concerto con i Ministeri competenti - in particolare, delle Attività Produttive, delle Politiche Agricole, Alimentari e Forestali, della Salute, delle Finanze e degli Esteri - e con le Regioni a più alta concentrazione di attività del settore, per tutelare al meglio le diverse esigenze delle Aziende del comparto.

Collabora altresì a fianco di importanti istituzioni nazionali, quali l'Istituto Superiore di Sanità, la Stazione Sperimentale per l'Industria delle Conserve Alimentari in Parma, l'Istituto Nazionale di Ricerca per gli Alimenti e la Nutrizione (INRAN), l'Istituto per il Commercio con l'Estero (ICE), l'ISTAT, l'AGEA, l'ISMEA e le Camere di Commercio.

L'ASS.I.CA. si è sempre dimostrata una presenza attiva e concreta al fianco dei propri Associati, seguendo tutti gli aspetti di interesse settoriale e aziendale. È datata e storica l'autonoma attività di gestione della sua Borsa Merci di Milano e la conseguente rilevazione dei prezzi - da sempre pubblicati su "Il Sole 24 Ore" - che ora attua nell'ambito di Agrimercati ed in stretta collaborazione con la Camera di Commercio, ente pubblico deputato alla pubblicazione dei bollettini prezzi.

Possono aderire all'ASS.I.CA. le Aziende che svolgono attività industriale nel campo alimentare, operando nel settore dei salumi, delle carni in scatola, della macellazione, del sezionamento, del deposito frigorifero delle carni, della colatura e lavorazione dei grassi animali e, comunque, dei prodotti di origine animale, degli estratti di carne e delle proteine animali.

L'Associazione, inoltre, edita da oltre cinquant'anni un house organ mensile, "L'INDUSTRIA DELLE CARNI" di cui segue direttamente, con grande impegno, la linea editoriale, i contenuti e le varie fasi di realizzazione e distribuzione. Nato come bollettino informativo, il giornale è divenuto un vero e proprio strumento di opinione che affronta le problematiche dell'industria delle carni in un contesto economico-sociale di portata internazionale.

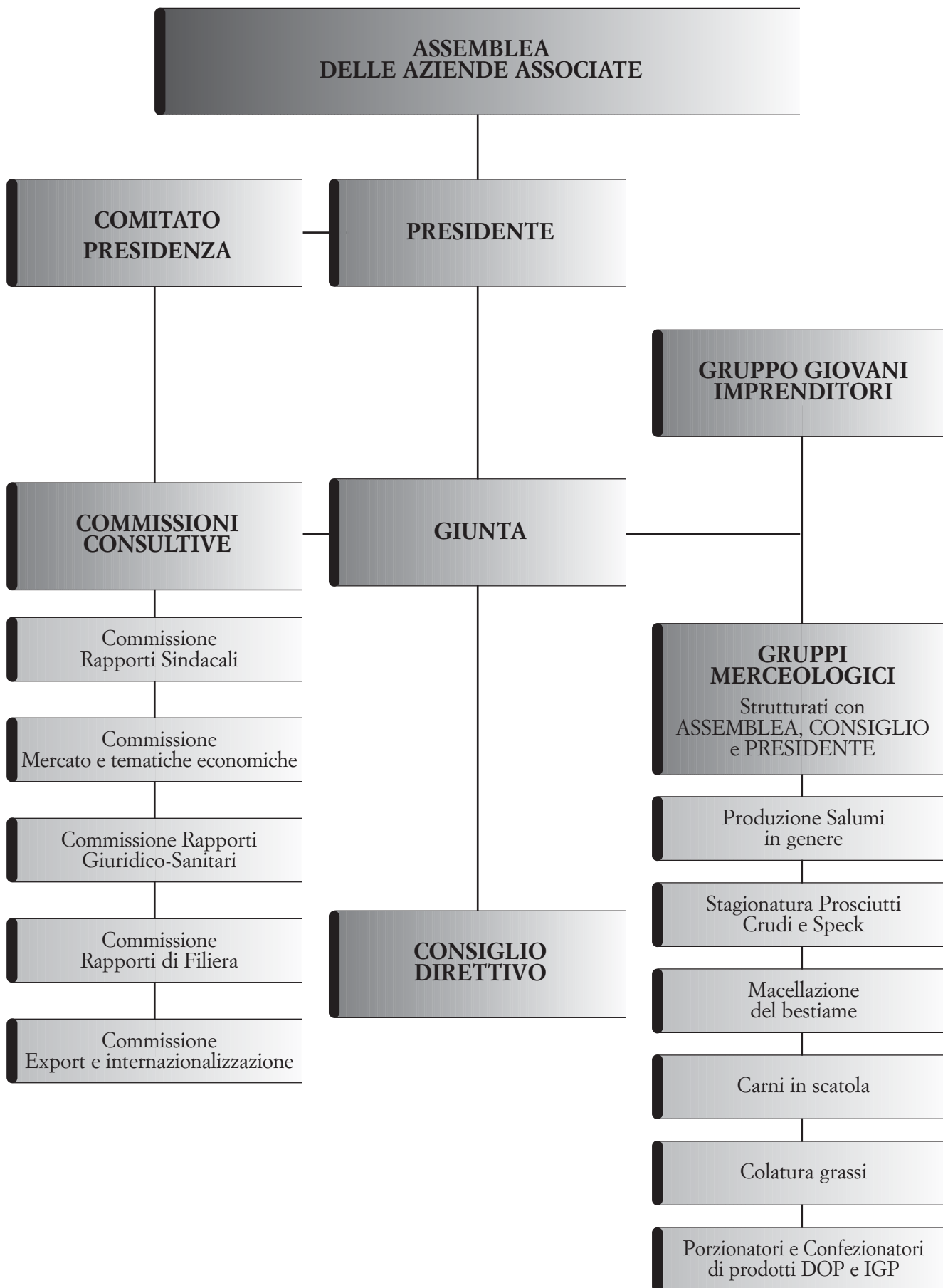

GIUNTA ASSOCIATIVA

Pizzagalli Francesco	Presidente
Beretta Vittore	Vicepresidente
Ferrarini Lisa	Vicepresidente
Franchi Sergio	Vicepresidente
Gozzi Sandro	Vicepresidente e Presidente Gruppo Salumi
Mozzoni Gianni	Vicepresidente
Papetti Giuseppe	Presidente Gruppo Giovani Imprenditori
Borchini Stefano	Presidente Gruppo Prosciutti Crudi e Speck
Brozzi Walter	Presidente Gruppo Colatura Grassi
Robba Stefano	Presidente Gruppo Carni in scatola
Sassi Ugo	Presidente Gruppo Macellazione del Bestiame
Zanelli Gabriele	Presidente Gruppo Porzionatori e Confez. Prodotti DOP e IGP
Amoretti Filippo	Componente
Benassi Paolo	Componente
Bigazzi Maurizio	Componente
Carretta Romano	Componente
Cerri Enrico	Componente
Fontana Pier Arnaldo	Componente
Lenti Ruggero	Componente
Leoncini Paolo	Componente
Levoni Nicola	Componente
Martelli Daniele	Componente
Negrini Carlo	Componente
Raimondi Emanuela	Componente
Raspini Umberto	Componente
Rigamonti Emilio	Componente
Spotti Roberto	Componente
Veroni Guido	Componente
Reggiani Luigi	Invitato Gruppo Giovani Imprenditori
Sassi Annalisa	Invitato Gruppo Giovani Imprenditori
Veronesi Marcello	Invitato

COMITATO PRESIDENZA

Pizzagalli Francesco	Presidente
Beretta Vittore	Vicepresidente con delega "Mercato e tematiche economiche"
Ferrarini Lisa	Vicepresidente con delega "Rapporti sindacali"
Franchi Sergio	Vicepresidente con delega "Rapporti giuridico sanitari"
Gozzi Sandro	Vicepresidente con delega "Export e internazionalizzazione"
Mozzoni Gianni	Vicepresidente con delega "Rapporti di filiera"

CONSIGLIO DIRETTIVO

Pizzagalli Francesco	Presidente
Beretta Vittore	Vicepresidente e Past President
Ferrarini Lisa	Vicepresidente
Franchi Sergio	Vicepresidente
Gozzi Sandro	Vicepresidente
Mozzoni Gianni	Vicepresidente
Borchini Stefano	Consigliere
Dukceovich Sonia	Consigliere
Lenti Ruggero	Consigliere
Palladi Claudio	Consigliere
Raspini Umberto	Consigliere
Rosi Marco	Consigliere
Rovagnati Paolo	Consigliere
Sassi Ugo	Consigliere
Valsecchi Marco	Consigliere
Veroni Francesco	Consigliere
Villani Giuseppe	Consigliere
Papetti Giuseppe	Invitato Gruppo Giovani Imprenditori
Vismara Giovanni	Invitato Gruppo Giovani Imprenditori
Levoni Nicola	Invitato

COLLEGIO DEI REVISORI DEI CONTI

Riva Maurizio Presidente
Baldo Roberto Componente
Martelli Elio Componente

COLLEGIO DEI PROBIVIRI

Aimaretti Giuseppe
Galletti Ivo
Levoni Ezechiello

STRUTTURA OPERATIVA

DIRETTORE
Gianni Gorreri

Segretaria di Direzione
Antonella Fodale

SEDE DI MILANO

RESPONSABILE SEDE

ENRICO SONCINI

**LEGISLAZIONE
SANITARIA**

GIORGIO RIMOLDI
Stefania Turco (Angela Garritani)

**COMUNICAZIONE
E PROMOZIONE**

MONICA MALAVASI
TIZIANA FORMISANO

LEGALE E SINDACALE

SILVIA BUCCI

ECONOMICO-STATISTICO

ALDO RADICE

**DISCIPLINA
DELLE PRODUZIONI**

GIANLUIGI LIGASACCHI

**EDITORIALE E
MULTIMEDIALITÀ**

ALFREDO LA STELLA

Giovanni Pallavicini
Viviana Romanazzi
Umberto Cirsella

AMMINISTRAZIONE

ENRICO SONCINI

Eleonora Frezzi
Silvia Montibeller
Maurizio Zavaglia

SEGRETERIA

Barbara Falcone
Sabrina Albizzati
Luca Brugolo
Maria Grazia Impollonia

UFFICIO DI ROMA

RESPONSABILE

DOMENICO PARIS

Giada Battaglia
Laura Falasconi
Cristina Albini

UFFICIO DI BRUXELLES

MICHELE SPANGARO

L'ASSOCIAZIONE



AZIENDE
ASSOCIATE

AZIENDE ASSOCIATE

A.I.A. S.p.A. - AGR. ITALIANA ALIMENTARE

Via Mazzacavallo, 47
41010 MAGRETA (MO)

AIMARETTI S.p.A.

Via Cavour, 9/13
10068 VILLAFRANCA PIEMONTE (TO)

AL PONTE PROSCIUTTI S.r.l.

Via Cavo, 4 - Fr. S. Michele Cavana
43037 LESIGNANO DE' BAGNI (PR)

ALBINO CHIESA S.r.l.

Via Calice, 74
17024 FINALE LIGURE (SV)

ALCISA S.p.A.

Via Roma, 73
40069 ZOLA PREDOSA (BO)

ALFRIULI S.p.A.

Via Venezia, 120
33038 SAN DANIELE DEL FRIULI (UD)

ALIMENTARI RADICE S.r.l.

Via Privata G. Natta, 24
20030 LENTATE S/S (MI)

ANNONI S.p.A.

Loc. Madonna dei Prati
43011 BUSSETO (PR)

ANTON NOCKER & C. S.n.c.

Via Dolomiti, 19/A
39034 DOBBIACO (BZ)

AR ALIMENTARI S.r.l.

Via Umbria, 14
80017 MELITO DI NAPOLI (NA)

ASSISI SALUMI S.r.l.

Via A. Canini, 10
06086 TORCHIAGINA DI ASSISI (PG)

AZIENDA AGRICOLA NOVELLA SENTIERI S.a.s.

Via Cappelle, 5
26020 CAPPELLA CANTONE (CR)

AZIENDA AGRICOLA SAN FRANCESCO S.n.c.

Cascina Fornaci
20070 CERRO AL LAMBRO (MI)

BALDO SALUMIFICIO S.r.l.

Viale Italia, 21
22060 VIGHIZZOLO DI CANTU' (CO)

BARABINO FRANCESCO SALUMIFICIO S.p.A.

SS Per Alessandria, 44
15050 TORRE GAROFOLI (AL)

BENCOR BENIAMINO CORNO S.p.A.

Via Misericordia, 3/5
20057 VEDANO AL LAMBRO (MI)

BERTANA S.p.A.

SS. Bergamasca, 98/100
26022 CASTELVERDE (CR)

BOLTON ALIMENTARI S.p.A.

Via Luigi Einaudi, 18/22
22072 CERMENATE (CO)

BRENDOLAN PROSCIUTTI S.p.A.

Via Meledo Alto, 18
36040 MELEDO DI SAREGO (VI)

BRESAOLE DEL ZOPPO S.r.l.

Via Valeriana, 50
23010 BUGLIO DI MONTE (SO)

BRESSANI SALUMIFICIO & C. S.n.c.

Via Pandino S.N. - Fr. Cascine Gandini
26020 PALAZZO PIGNANO (CR)

BRIANZA SALUMI S.r.l.

Via Don G. Minzoni, 21
22040 SIRONE (LC)

C.L.A.I. - COOP. LAVORATORI AGRICOLI IMOLESI a r.l.

Via Gambellara, 62/A
40020 SASSO MORELLI - IMOLA (BO)

CARNI DOCK S.r.l.

Strada Manta, 5/A
12030 LAGNASCO (CN)

CARNI GEST S.r.l.

Via Poggio, 17/AB
40023 CASTEL GUELFO (BO)

CARRETTA PROSCIUTTI S.r.l.

Via Calestano, 134/A
43030 POGGIO S.ILARIO BAGANZA F (PR)

AZIENDE ASSOCIATE

CASA MONTORSI S.r.l.

Via Frignanese, 137
41058 VIGNOLA (MO)

CASALE S.p.A.

Via Montanara, 33
43035 CASALE DI FELINO (PR)

CASSETTA SALUMI S.p.A.

Via Vocabolo Isola, 4
05031 ARRONE (TR)

CASTELFRIGO S.r.l.

Via S. Allende, 6
41051 CASTELNUOVO RANGONE (MO)

CENTRO CARNI SILA S.r.l.

Via Forgitelle, 62
87052 CAMIGLIATELLO SILANO (CS)

CERIANI S.p.A.

Via E. Fermi, 296
21040 UBOLDO (VA)

CERRI S.n.c. di Cerri Dario & C.

Via Balocco, 4
13040 BURONZO (VC)

CIM ALIMENTARI S.p.A.

Via Martiri della Libertà, 39
43013 LANGHIRANO (PR)

CONSORZIO LATTERIE SOCIALI MANTOVANE

Viale della Favorita, 19
46100 MANTOVA (MN)

COOP. PRODUTTORI SUINI PRO SUS S.C.A.

Via Malta,
26039 VESCOVATO (CR)

CRUDI D'ITALIA S.p.A.

Via San Vitale, 21
43030 SALA BAGANZA (PR)

DELICATESSE S.p.A.

Via del Lavoro, 45/47
20049 CONCOREZZO (MI)

DI MARCO SALUMI S.r.l.

Strada Cassia Cimina, 12/L
01100 VITERBO (VT)

EFFESALUMI S.a.s. di Fumagalli Angelo & C.

Via Santi Simone e Giuda, 14
23895 NIBIONNO (LC)

Flli PARMIGIANI S.p.A.

Via Gandiolo, 2/A
43015 NOCETO (PR)

FELSINEO S.p.A.

Via C. Masetti, 8/10
40069 ZOLA PREDOSA (BO)

FERRARI ERIO & C. S.p.A.

Via Canaletto, 565/A
41100 MODENA (MO)

FERRARINI S.p.A.

Via Rivalentella, 3
42100 REGGIO NELL'EMILIA (RE)

FONTANA ERMES S.p.A.

Via S. Vitale, 12
43038 SALA BAGANZA (PR)

FRAMON S.p.A.

Via Nazionale, 8
33038 S. DANIELE DEL FRIULI (UD)

FRANCESCO FRANCHI S.p.A.

Via Montrigone, 144
13011 BORGOSIESIA (VC)

FUMAGALLI INDUSTRIA ALIMENTARI S.p.A.

Via Briantea, 18
22038 TAVERNERIO (CO)

GALBANI EGIDIO S.p.A.

Via Flavio Gioia, 8
20149 MILANO (MI)

GANDOLFI ENEA & C. S.n.c.

Via Europa, 1/B
26045 MOTTA BALUFFI (CR)

GIGI IL SALUMIFICIO S.r.l.

Via Aldo Moro, 3
41051 CASTELNUOVO RANGONE (MO)

GIORDANI DOMENICO Ditta Individuale

Via Provinciale, 37
19030 ROMITO MAGRA (SP)

AZIENDE ASSOCIATE

GOLDONI ANNIBALE PROSCIUTTI S.r.l.

Strada Provinciale per Corniglio, 31/A
43013 LANGHIRANO (PR)

GOLFERA IN LAVEZZOLA S.p.A.

Via dell'Industria, 6/8
48021 CONSELICE FRAZ. LAVEZZOLA (RA)

GRANDI SALUMIFICI ITALIANI S.p.A.

Strada Gherbella, 320
41100 MODENA (MO)

GRAZZI ERNESTO S.r.l.

Via I° Maggio, 4
46019 VIADANA (MN)

GRUPPO ALIMENTARE IN TOSCANA S.p.A.

Ruota al Mandò, 55 - Fraz. Leccio
50066 REGGELLO (FI)

GUALERZI S.p.A.

Via Torrechiera, 25
43010 LANGHIRANO (PR)

HARIPRO S.p.A.

Via Ghiarole, 72
41057 SPILAMBERTO (MO)

I FRATELLI EMILIANI S.p.A.

Via Don Corchia, 14
43013 LANGHIRANO (PR)

I.L.C.O. S.r.l.

S.P. Onanese km. 4,3 - Località S. Giusto
01021 ACQUAPENDENTE (VT)

I.M.S. S.p.A.

Via Cunella, 10
24020 ARDESIO (BG)

I.S.A.F. S.r.l.

Via Galvani, 26
48018 FAENZA (RA)

IND. MAC. GHINZELLI MARINO S.p.A.

Via 1 Maggio, 28/30
46019 VIADANA (MN)

INDUSTRIA MAC. VALLE DEL LEO S.p.A.

Via Porrettana, 3714/A/B
41021 FANANO (MO)

INGRA BROZZI S.p.A.

Via Milano, 19
46016 COGOZZO (MN)

ISAL INDUSTRIA SALUMI S.p.A.

Via Cimina, 14
01100 VITERBO (VT)

ITALCARNI SOC. COOP. AGRICOLA

Via per Guastalla, 21/A
41012 MIGLIARINA DI CARPI (MO)

ITALGELATINE S.p.A.

Via S.S. Alba Bra 201
12060 S. VITTORIA D'ALBA (CN)

ITALPORK S.r.l.

Via Ponte Buggianese, 150/B
51011 BORGÒ A BUGGIANO (PT)

JUPITER IMPORT EXPORT S.r.l.

Località Le Campora
67063 ORICOLA (AQ)

KING'S S.p.A.

Via Rio, 71
36040 SOSSANO (VI)

KRAFT FOODS ITALIA S.p.A.

Via Nizzoli, 3
20147 MILANO (MI)

LA FELINESE SALUMI S.p.A.

Via Aldo Moro, 4
43035 FELINO (PR)

LAV. PRODOTTI ALIMENTARI VIGANO' S.r.l.

Via Pietro Ponti, 29
20045 BESANA BRIANZA (MI)

LAZZERI ALESSANDRO S.r.l.

Via Le Ponti, 58
23030 SEMOGO VALDIDENTRO (SO)

LEONCINI S.r.l.

Via Confine, 4 - Fr. Colà
37017 LAZISE (VR)

LEVONI S.p.A.

Via Matteotti, 23
46014 CASTELLUCCHIO (MN)

LORENZI S.p.A.

Via Papa Giovanni XXIII, 11
24040 COMUN NUOVO (BG)

LUCIANI TOMMASO D.I.

Via Nazionale, 30
66030 S. MARIA IMBARO (CH)

LUSETTI SALUMI S.r.l.

Via Nazionale Cisa, 36/B-C
46029 SUZZARA (MN)

MAGRÌ S.r.l.

Via Albertini, 34
60131 ANCONA (AN)

MARTELLI FLLI S.p.A.

Via Cantone, 22/24
46030 DOSOLO (MN)

MARTELLI SALUMI S.p.A.

Via dell'Industria, 11
35040 BOARA PISANI (PD)

MEC CARNI S.p.A.

Via Virgilio, 22
46010 MARCARIA (MN)

MENDELSPECK S.n.c. di LARCHER R.C.

Via Stazione, 15
39040 TERMENO (BZ)

MERANO SPECK S.r.l.

Via Peter Mitterhofer, 11
39025 NATURNO (BZ)

MERICCO S.p.A.

Via Marconi, 11
20090 CUSAGO (MI)

MOLTENI AGOSTINO & C. S.n.c.

Via Aspromonte, 4
22063 CANTU' (CO)

MONTANA ALIMENTARI S.p.A.

Via Marconi, 3
46040 GAZOLDO DEGLI IPPOLITI (MN)

MONTI & ZERBI S.p.A.

Via Nazionale, 22
22070 VERTEMATE CON MINOPRIO (CO)

MORGANTE S.p.A.

Via Aonedis, 3
33038 S. DANIELE DEL FRIULI (UD)

NEGRINI S.r.l.

Via Dante Alighieri, 470
45030 SALARA (RO)

NEGRINI SALUMI S.p.A.

Via Alberelli, 28
44045 RENAZZO (FE)

NEGRONI S.p.A.

Via Mazzacavallo, 47
43035 MAGRETA (MO)

NUOVA BOSCHI S.p.A.

Viale Roma, 36
43035 FELINO (PR)

NUOVA PORTALUPI SALUMI S.r.l.

Regione Merconsile
13015 GUARDABOSONE (VC)

PADANIA S.r.l.

Via Circonvallazione Sud, 47
26010 OFFANENGO (CR)

PARMACOTTO S.p.A.

Via G. M. Conforti, 21
43100 PARMA (PR)

PAVONCELLI ERNESTO & FIGLI S.p.A.

Via Valpolicella, 51
37026 PESCONTINA (VR)

PRINCIPE DI SAN DANIELE S.p.A.

Via J. Ressel, 1
34018 S. DORLIGO DELLA VALLE (TS)

PROSCIUTTIFICIO DI BOSCHETTO S.r.l.

Via S. Vitale, 153
43038 SALA BAGANZA (PR)

PROSCIUTTIFICIO REAL CASTELLO S.p.A.

Via Provinciale degli Argini, 66
43037 LESIGNANO DE' BAGNI (PR)

PROSCIUTTIFICIO SAN FRANCESCO S.p.A.

Via della Pace, 8/A
41051 CASTELNUOVO RANGONE (MO)

PROSCIUTTIFICIO WOLF SAURIS S.p.A.

Sauris di Sotto, 88
33020 SAURIS (UD)

PROSCIUTTI DOC & G S.r.l.

Via E. Berlinguer, 3
43013 LANGHIRANO (PR)

PROSCIUTTI ROSA S.p.A.

Via Poirino, 21
10046 ISOLABELLA (TO)

RASPINI S.p.A.

Via Piscina, 73
10060 SCALENGHE (TO)

RENZINI S.p.A.

Viale Indipendenza, 28
06010 MONTECASTELLI UMBRO (PG)

RIGAMONTI SALUMIFICIO S.p.A.

Via Nazionale dello Stelvio, 87
23020 MONTAGNA DI VALTELLINA (SO)

ROVAGNATI S.p.A.

Via Fermi, 19
20046 BIASSONO (MI)

RUGGER S.p.A.

Via Tetti Giro, 7
10026 SANTENA (TO)

S.I.COM. ITALIA S.r.l.

Via Delle Industrie, 1
74020 MONTEMESOLA (TA)

SAGI SANDANIELE S.p.A.

Via Nazionale, 20
33038 SAN DANIELE DEL FRIULI (UD)

SALUMI DE STEFANI S.r.l.

Via Strada di Guia, 31
31040 GUIDA (TV)

SALUMI D'EMILIA S.r.l.

Via Europa, 14
43011 BUSSETO (PR)

SALUMI ZAFFAGNINI S.r.l.

Via Galvani, 9/A
48018 FAENZA (RA)

SALUMIFICIO BENESE S.r.l.

Via Narzole, 2
12041 BENE VAGIENNA (CN)

SALUMIFICIO BERETTA VITTORIO S.n.c.

Via Malachisio, 1
23873 MISSAGLIA (LC)

SALUMIFICIO BERTOLETTI S.r.l.

Via delle Boschine, 6
26813 GRAFFIGNANA (LO)

SALUMIFICIO BRIANTEO S.p.A.

Via Fratelli Bandiera, 12
20056 TREZZO SULL'ADDA (MI)

SALUMIFICIO BUSTESE S.r.l.

Via Privata Cuneo, 2
21052 BUSTO ARSIZIO (VA)

SALUMIFICIO CAGNANA S.p.A.

Viale Aldo Moro, 7
26017 TRESORE CREMASCO (CR)

SALUMIFICIO CAPELLI V. & C. S.n.c.

Via Stradone, 13
40023 CASTEL GUELFO DI BOLOGNA (BO)

SALUMIFICIO CARLO MERONI S.r.l.

Via XXV Aprile, 49
20053 MUGGIO' (MI)

SALUMIFICIO CASTOLDI S.r.l.

Via Troglio, 55-57
26812 BORGHETTO LODIGIANO (LO)

SALUMIFICIO CICCARELLI S.n.c.

Via S. Paolo, 57
62027 S. SEVERINO MARCHE (MC)

SALUMIFICIO CIRIACI S.r.l.

Via Croce, 19
63020 ORTEZZANO (AP)

SALUMIFICIO DEL CONERO S.r.l.

Via Recanatense, 25
60022 CASTELFIDARDO (AN)

SALUMIFICIO DI FRANCIACORTA S.r.l.

Via T. Speri, 7/M
25040 NIGOLINE DI CORTEFRANCA (BS)

SALUMIFICIO E PROSC. CAMPAGNANO S.r.l.

Via Cassia km. 29.700
00063 CAMPAGNANO DI ROMA (RM)

SALUMIFICIO FLLI BERETTA S.p.A.

Via Fratelli Bandiera, 12
20056 TREZZO SULL'ADDA (MI)

SALUMIFICIO FLLI COATI S.r.l.

Via Monte Lessini, 36
37020 MARANO DI VALPOLICELLA (VR)

SALUMIFICIO FLLI RIVA S.p.A.

Via Rossini, 10
23847 MOLTEÑO (LC)

SALUMIFICIO GALLI REMO S.r.l.

Via Milano 187
46016 COGOZZO DI VIADANA (MN)

SALUMIFICIO GAY ALDO S.n.c.

Via Cesare Battisti, 61
15040 MONTECASTELLO (AL)

SALUMIFICIO GIANONI S.r.l.

Via Volta, 68
22035 CANZO (CO)

SALUMIFICIO GNUTTI CARLO S.n.c.

Via Dante, 22
25068 ZANANO DI SAREZZO (BS)

SALUMIFICIO GONELLA S.a.s.

Via G. Romita, 19
12073 CEVA (CN)

SALUMIFICIO LA TORRE S.p.A.

Strada della Torre, 11
43013 LANGHIRANO (PR)

SALUMIFICIO MARSILLI S.p.A.

Via SS Trinità, 17 - Loc. Porte
38068 TRAMBILENO (TN)

SALUMIFICIO MAURI D.I.

Strada Pezzamandre, 1
95045 MISTERBIANCO (CT)

SALUMIFICIO MEC PALMIERI S.r.l.

Via Canaletto, 16/A
41030 S. PROSPERO (MO)

SALUMIFICIO MENATTI S.r.l.

Via Furoni, 284/A
23010 PIANTEDO (SO)

SALUMIFICIO MINOLI S.r.l.

Via Pegoraro, 3
21013 GALLARATE (VA)

SALUMIFICIO MOTTOLINI S.r.l.

Via Lozzoni, 5
23020 POGGIRIDENTI (SO)

SALUMIFICIO MURRU S.p.A.

Via G. Marconi, 66
08020 IRGOLI (NU)

SALUMIFICIO PANZERI S.r.l.

Via Roganti, 4
23020 PROSTO DI PIURO (SO)

SALUMIFICIO PAVAROTTI S.p.A.

Via Case Bruciate, 15/ABCD
41051 CASTELNUOVO RANGONE (MO)

SALUMIFICIO PEDRAZZOLI SOC. COOP.

Via Roma, 96
46020 SAN GIOVANNI DEL DOSSO (MN)

SALUMIFICIO PIACENTI S.r.l.

Via del Ponte, 4 - Loc. Canonica
53037 SAN GIMIGNANO (SI)

SALUMIFICIO PIANELLESE S.r.l.

Via del Santuario, 38
29010 FRAZ. STRA' - NIBBIANO V. (PC)

SALUMIFICIO ROSSETTI AUGUSTO S.p.A.

Via Cascinapiano, 42
43013 LANGHIRANO (PR)

SALUMIFICIO SAN CARLO S.p.A.

Loc. San Pellegrino, 310-310/A
29010 SAN PELLEGRINO DI ZIANO (PC)

SALUMIFICIO SAN PIETRO S.p.A.

Via Cavo, 6 - Loc. S. Michele Cavana
43037 LESIGNANO BAGNI (PR)

SALUMIFICIO SCARLINO S.r.l.

S.S. 475 per Casarano, 30
73056 TAURISANO (LE)

SALUMIFICIO SFREDDO S.r.l.

Via Giarizzole, 37
34148 TRIESTE (TS)

SALUMIFICIO SMAPP S.p.A.

Via Circonvallazione, 7
20090 TREZZANO SUL NAVIGLIO (MI)

SALUMIFICIO SOSIO S.r.l.

Via Casacce, 66
23030 CHIURO (SO)

SALUMIFICIO SUBALPINO S.p.A.

Via Cortemilia 92/A - Frazione Ricca
12055 DIANO D'ALBA (CN)

SALUMIFICIO TABACHETTI PASQUALE S.n.c.

Via Giorgio Piacenza, 7
14036 MONCALVO (AT)

SALUMIFICIO TARENTINO S.r.l.

Zona Industriale
38060 NAGO (TN)

SALUMIFICIO VALPOLICELLA S.p.A.

Via Casa Rossa, 20
37029 S. PIETRO IN CARIANO (VR)

SALUMIFICIO VALTIBERINO S.r.l.

Via della Libertà, 50
06010 PISTRINO DI CITERNA (PG)

SALUMIFICIO VOLPI S.p.A.

Via Roma, 41
25060 COLLEBEATO (BS)

SALUMIFICIO ZOPPIS & GIROMINI S.r.l.

Via Maggiate, 8
28013 GATTICO (NO)

SAN BONO S.r.l.

Via Augusto Vaccari, 28/30
29028 PONTE DELL'OLIO (PC)

SAN VINCENZO S.r.l.

C.da Acquacoperta, 30
87050 SPEZZANO PICCOLO (CS)

SAPER S.r.l.

Via di Generosa, 109
00148 ROMA (RM)

SASSI FLLI S.p.A.

Via Selva, 96
43052 COLORNO (PR)

SEGATA S.p.A.

Strada per Sopramonte, 40
38070 CADINE (TN)

SELVA ALIMENTARI S.r.l.

Strada Mulino Fabiola, 7
43013 LANGHIRANO (PR)

SIEBENFORCHER G.U.T. & CO. S.n.c.

Via Max Valier, 2
39012 MERANO (BZ)

SLEGA S.r.l.

Via Cesare Battisti, 14/bis
43013 LANGHIRANO (PR)

SPALANZANI SALUMI S.n.c.

Piazza Cooperazione Agricola, 101
41058 VIGNOLA (MO)

STAR S.p.A.

Via Matteotti, 142
20041 AGRATE (MI)

TERRE VERDI S.r.l.

Via Sbrisi, 2
43010 POLESINE PARMENSE (PR)

UGO ANNONI S.p.A.

Via Spezia, 106
43044 COLLECCHIO (PR)

VALCARNI S.r.l.

Via l'Amazzone
84030 ATENA LUCANA (SA)

VALTIDONE S.p.A.

Viale Frascati, 27
27040 ROVESCALA (PV)

VENEGONI SALUMIFICIO S.p.A.

Via XXV Aprile, 80
20010 BOFFALORA TICINO (MI)

VERONI FLLI FU ANGELO S.p.A.

Via Saltini, 15/17
42015 CORREGGIO (RE)

AZIENDE ASSOCIATE

VIDA LUIGI SALUMIFICIO Ditta Individuale

Via dei Laghi, 28
33040 TOGLIANO DI TORREANO (UD)

VONTAVON PAUL Ditta Individuale

Via Vittorio Veneto, 30
39042 BRESSANONE (BZ)

VILLANI S.p.A.

Via Zanasi, 24
41051 CASTELNUOVO RANGONE (MO)

WUBER S.p.A.

Via Felice Beretta, 5
24030 MEDOLAGO (BG)

VISMARA S.p.A.

Via Mameli, 24
23880 CASATENNOVO (LC)

ZIBELLI SILVANO & C. S.n.c.

Via Dossello, 13
26010 OFFANENGO (CR)

VISSANA SALUMI S.r.l.

Via Cesare Battisti, 57
62039 VISSO (MC)

Elenco aggiornato al 22 maggio 2008

